

Примерный перечень вопросов для квалификационных испытаний педагогических работников

- ✦ [Раздел I. Приоритетные направления развития образовательной системы Российской Федерации \(для всех категорий педагогических работников\)](#)
- ✦ [Раздел II. Конвенция о правах ребенка](#)
- ✦ [Раздел III. Законы и иные нормативно-правовые акты, регламентирующие образовательную деятельность \(для учителей-предметников\)](#)
- ✦ [Раздел III. Законы и иные нормативно-правовые акты, регламентирующие образовательную деятельность \(для преподавателей НПО и СПО\)](#)
- ✦ [Раздел III. Законы и иные нормативно-правовые акты, регламентирующие образовательную деятельность \(для учителей физкультуры\)](#)
- ✦ [Раздел III. СанПиН \(для учителей физкультуры\)](#)
- ✦ [Раздел IV.I. Аттестация](#)
- ✦ [Раздел IV.II. Трудовое законодательство](#)
- ✦ [Раздел V. Правила по охране труда и пожарной безопасности](#)
- ✦ [Раздел VIII Законы и иные нормативные акты, регламентирующие физкультурно-спортивную, оздоровительную деятельность](#)
- ✦ [Раздел VIII \(а\) Законы и иные нормативные акты, регламентирующие физкультурно-спортивную, оздоровительную деятельность \(для учителей \(преподавателей\) физической культуры, инструкторов по физической культуре, дополнительные вопросы\)](#)
- ✦ [Раздел VIII \(б\) Законы и иные нормативные акты, регламентирующие физкультурно-спортивную, оздоровительную деятельность \(для учителей \(преподавателей\) физической культуры, инструкторов по физической культуре, дополнительные вопросы\)](#)
- ✦ [Раздел XI Предметный блок вопросов для квалификационных испытаний \(для учителей \(преподавателей\) информатики\)](#)
- ✦ [Раздел XI. Предметный блок вопросов для учителей \(преподавателей\) физической культуры](#)
- ✦ [Раздел XI. Предметный блок вопросов для инструкторов по физической культуре](#)
- ✦ [Раздел XI. Предметный блок вопросов для инструкторов –методистов](#)
- ✦ [Раздел XI. Предметный блок вопросов для педагогов-психологов](#)
- ✦ [Раздел XI. Предметный блок вопросов для учителей английского языка](#)
- ✦ [Раздел XI. Предметный блок вопросов для учителей немецкого языка](#)
- ✦ [Раздел XI. Предметный блок вопросов для учителей французского языка](#)
- ✦ [Раздел XI. Предметный блок вопросов для педагогов ДОУ](#)
- ✦ [Раздел XI. Предметный блок вопросов для учителей химии](#)
- ✦ [Раздел XI. Предметный блок вопросов для учителей биологии](#)
- ✦ [Раздел XI. Предметный блок вопросов для учителей физики](#)
- ✦ [Раздел XI. Предметный блок вопросов для учителей географии](#)
- ✦ [Раздел XI. Предметный блок вопросов для учителей математики](#)
- ✦ [Раздел XI. Предметный блок вопросов \(для учителей русского языка и литературы\)](#)
- ✦ [Раздел XI. Блок вопросов для учителей истории](#)
- ✦ [Раздел XI. Блок вопросов для учителей технологии](#)

- ◆ [Раздел XI. Блок вопросов для воспитателей детских домов и школ-интернатов](#)
- ◆ [Раздел XI. Блок вопросов для педагогов дополнительного образования детей](#)
- ◆ [Раздел XI. Блок вопросов для педагогов-организаторов](#)
- ◆ [Раздел XI. Блок вопросов для педагогов-психологов СКОУ](#)
- ◆ [Раздел XI. Блок вопросов для учителей-логопедов](#)
- ◆ [Раздел XI. Блок вопросов для старших вожатых](#)
- ◆ [Раздел XI. Блок вопросов для социальных педагогов](#)
- ◆ [Раздел XI. Блок вопросов для методистов ДОУ](#)
- ◆ [Раздел XI. Блок вопросов для методистов НПО/СПО](#)
- ◆ [Раздел III. Законы и иные нормативно-правовые акты, регламентирующие образовательную деятельность для учителей физкультуры](#)
- ◆ [Раздел XI. Блок вопросов для учителей СКОУ](#)
- ◆ [Раздел XI. Блок вопросов для воспитателей СКОУ](#)
- ◆ [Раздел XI. Блок вопросов для учителей музыки](#)
- ◆ [Раздел XI. Блок вопросов для инструктора \(воспитателя\) по физической культуре ДОУ](#)
- ◆ [Раздел XI. Блок вопросов для методиста ДОУ](#)
- ◆ [Раздел III. Законы и иные нормативно-правовые акты, регламентирующие образовательную деятельность \(для педагогов ДОУ\)](#)
- ◆ [Раздел XI. Блок вопросов для педагогических работников системы профессионального образования \(НПО/СПО\)](#)
- ◆ [Раздел XI. Предметный блок вопросов для учителей начальных классов](#)
- ◆ [Раздел XI. Блок вопросов по ФГОС основного общего образования \(для всех категорий\)](#)

1. Приоритетные направления развития образовательной системы Российской Федерации

(для всех категорий педагогических работников)

1. Основные характеристики новой школы (школы будущего), определённых в национальной образовательной инициативе «Наша новая школа».
2. Определение, которое отражает суть госполитики в сфере образования.
3. Перечень приоритетных задач развития образования как базового элемента долгосрочного социально-экономического развития Российской Федерации на период до 2020 года.
4. Перечень, включающий основные направления развития в России, определённые в национальной образовательной инициативе «Наша новая школа».
5. Назовите документ, который определяет государственную политику в сфере образования в России.
6. К 2020 году в российском образовании произойдут ключевые общесистемные изменения (перечислить).
7. Основные характеристики «Современной образовательной модели 2020».
8. Структурные компоненты образовательной программы школы в соответствии с ФЗ «Об образовании».

II. Конвенция о правах ребенка

1. Вправе ли обучающиеся (воспитанники) ходатайствовать перед администрацией соответствующего образовательного учреждения о проведении дисциплинарного расследования деятельности работников, нарушающих и ущемляющих права ребенка, с участием выборных представителей обучающихся (воспитанников)?
2. Что в соответствии с Конвенцией о правах ребенка рассматривается как наиболее благоприятная и естественная среда для роста и благополучия ребенка?
3. Допускается ли в соответствии с Конвенцией о правах ребенка признание ребенка достигшим совершеннолетия (т.е. ставшим взрослым) ранее достижения им возраста 18 лет?
4. Допускается ли в соответствии с Конвенцией о правах ребенка разлучение ребенка с его родителями вопреки их желанию? Если да, то при каком условии?
5. Каким принципом в соответствии с Конвенцией о правах ребенка должны руководствоваться государства-участники Конвенции при решении вопросов, связанных с определением прав и ответственности родителей ребенка?
6. Какое время суток в соответствии с законодательством Российской Федерации считается ночным временем, в течение которого дети не должны находиться на улице без сопровождения родителей (взрослых)?
7. Образование какого уровня в соответствии с Конвенцией о правах ребенка должно рассматриваться государствами-участниками Конвенции как безусловно обязательное и бесплатное для каждого ребенка?
8. Что в соответствии с Конвенцией о правах ребенка рассматривается как наиболее благоприятная и естественная среда для роста и благополучия ребенка?
9. Какие дети в соответствии с Федеральным законом «Об основных гарантиях прав ребенка в Российской Федерации» считаются находящимися в трудной жизненной ситуации?

**III. Законы и иные нормативно-правовые акты,
регламентирующие образовательную деятельность**

**IV. III.1 Законы и иные нормативно-правовые акты, регламентирующие
образовательную деятельность
(для учителей-предметников)**

1. В случае использования учебных кабинетов общеобразовательного учреждения для обучения по двум учебным предметам (ввиду недостаточности количества учебных кабинетов) наиболее благоприятными являются следующие сочетания учебных предметов (выбрать из предложенных вариантов).
2. Вправе ли родители (законные представители) ученика, обучающегося в общеобразовательной школе, потребовать журнал успеваемости для ознакомления с оценками успеваемости своего ребенка?
3. Выбор учебников и учебных пособий, используемых в образовательном процессе, осуществляется педагогическими работниками общеобразовательных учреждений, имеющих государственную аккредитацию (выбрать из предложенных вариантов).
4. Допускает ли Закон РФ «Об образовании» возможность получения образования в форме семейного образования с одновременным посещением образовательного учреждения для освоения отдельных предметов?
5. За что несет ответственность образовательное учреждение в соответствии с Законом РФ «Об образовании»?
6. Кто в соответствии с Законом РФ «Об образовании» несет ответственность за нарушение прав и свобод обучающихся в общеобразовательном учреждении?
7. Может ли быть переведен условно в 11-й класс ученик 10-го класса, если у него имеется академическая задолженность по одному предмету?
8. Нужно ли знакомить обучающегося и (или) его родителей с уставом образовательного учреждения при приеме на учебу?
9. Образовательная программа образовательного учреждения представляет собой документ, в котором (выбрать из предложенных вариантов).
10. Обучающиеся на ступенях начального общего, основного общего и среднего (полного) общего образования, имеющие по итогам учебного года академическую задолженность по одному предмету и переведенные в следующий класс условно, обязаны ликвидировать указанную задолженность... (указать условия).
11. Обучающиеся общеобразовательного учреждения, не освоившие основную образовательную программу предыдущего уровня... (выбрать из предложенных вариантов).
12. Обучающийся VI (III) класса, имеющий по итогам года академическую задолженность по одному предмету... (выбрать из предложенных вариантов).
13. Обучающийся X класса средней общеобразовательной школы был переведен в XI класс условно ввиду наличия академической задолженности по одному предмету. К окончанию обучения в XI классе указанная задолженность им не ликвидирована. В соответствии с порядком, установленным законодательством Российской Федерации в области образования, данный обучающийся ... (выбрать из предложенных вариантов).
14. При каких условиях можно привлекать обучающихся к уборке прилегающей к школе территории?
15. Разработка и утверждение образовательных программ, учебных планов, рабочих программ учебных предметов (курсов, дисциплин) осуществляются образовательным учреждением ... (выбрать из предложенных вариантов).
16. С какими из перечисленных локальных актов администрация школы обязана познакомить ребенка и его родителей при приеме?
17. Утверждение и введение в действие федеральных государственных образовательных стандартов осуществляется соответствующим... (выбрать из предложенных вариантов).

18. Что должно стать главным результатом внеурочной образовательной деятельности согласно ФГОС второго поколения?

**III. Законы и иные нормативно-правовые акты, регламентирующие образовательную деятельность
(для преподавателей НПО и СПО)**

1. В соответствии с гигиеническими требованиями к условиям обучения наполняемость учебной группы?
2. В учебных и учебно-производственных помещениях комнатные цветы следует размещать (выбрать из предложенных вариантов).
3. Вправе ли родители (законные представители) обучающегося в общеобразовательном учреждении, потребовать журнал успеваемости для ознакомления с оценками успеваемости своего ребенка?
4. Время работы в период производственной практики на рабочих местах с уровнем технологической вибрации категории 3 для подростков, достигших 16 лет должно составлять (выбрать из предложенных вариантов).
5. Для питания обучающихся предусматривают перерыв (выбрать из предложенных вариантов).
6. За что несет ответственность образовательное учреждение в соответствии с Законом РФ «Об образовании»?
7. Кто в соответствии с Законом РФ «Об образовании» несет ответственность за нарушение прав и свобод обучающихся в образовательном учреждении?
8. Направление основного светового потока естественного освещения учебных помещений(выбрать из предложенных вариантов).
9. Нужно ли знакомить обучающегося и (или) его родителей с уставом образовательного учреждения при приеме на учебу?
10. Оборудование в мастерских расставляют (выбрать из предложенных вариантов).
11. Образовательная программа образовательного учреждения представляет собой документ, в котором (выбрать из предложенных вариантов).
12. Обучающиеся на ступенях начального профессионального, и среднего (полного) общего образования, имеющие по итогам учебного года академическую задолженность по одному предмету и переведенные на следующий курс условно, обязаны ликвидировать указанную задолженность ...(выбрать из предложенных вариантов).
13. Обучающиеся общеобразовательного учреждения, не освоившие основную образовательную программу предыдущего уровня... (выбрать из предложенных вариантов).
14. При каких условиях можно привлекать обучающихся к уборке прилегающей к ОУ территории?
15. Производственную практику на I и II курсах обучения не рекомендуется начинать (с учетом специфики получаемой рабочей профессии)...(выбрать из предложенных вариантов).
16. Разработка и утверждение образовательных программ, учебных планов, рабочих программ учебных предметов (курсов, дисциплин) осуществляются образовательным учреждением... (выбрать из предложенных вариантов).
17. С какими из перечисленных локальных актов администрация ОУ обязана познакомить обучающегося и его родителей при приеме?
18. Температура воздуха в учебных кабинетах, лабораториях при обычном остеклении должна составлять... (выбрать из предложенных вариантов).
19. Температура воздуха в учебных мастерских при обычном остеклении должна составлять... (выбрать из предложенных вариантов).
20. Утверждение и введение в действие федеральных государственных образовательных стандартов осуществляется соответствующим ... (выбрать из предложенных вариантов).

III. Законы и иные нормативно-правовые акты, регламентирующие образовательную деятельность (для учителей физкультуры)

1. Вправе ли родители (законные представители) ученика, обучающегося в общеобразовательной школе, потребовать журнал успеваемости для ознакомления с оценками успеваемости своего ребенка?
2. Выбор учебников и учебных пособий, используемых в образовательном процессе, осуществляется педагогическими работниками общеобразовательных учреждений, имеющих государственную аккредитацию ... (выбрать из предложенных вариантов).
3. За что несет ответственность образовательное учреждение в соответствии с Законом РФ «Об образовании»?
4. Кто в соответствии с Законом РФ «Об образовании» несет ответственность за нарушение прав и свобод обучающихся в общеобразовательном учреждении?
5. Нужно ли знакомить обучающегося и (или) его родителей с уставом образовательного учреждения при приеме на учебу?
6. Образовательная программа образовательного учреждения представляет собой документ, в котором ... (выбрать из предложенных вариантов).
7. Обучающиеся на ступенях начального общего, основного общего и среднего (полного) общего образования, имеющие по итогам учебного года академическую задолженность по одному предмету и переведенные в следующий класс условно, обязаны ликвидировать указанную задолженность... (выбрать из предложенных вариантов).
8. Обучающиеся общеобразовательного учреждения, не освоившие основную образовательную программу предыдущего уровня... (выбрать из предложенных вариантов).
9. Обучающийся VI класса, имеющий по итогам года академическую задолженность по одному предмету... (выбрать из предложенных вариантов).
10. Обучающийся X класса средней общеобразовательной школы был переведен в XI класс условно ввиду наличия академической задолженности по одному предмету. К окончанию обучения в XI классе указанная задолженность им не ликвидирована.
11. При каких условиях можно привлекать обучающихся к уборке прилегающей к школе территории?
12. Разработка и утверждение образовательных программ, учебных планов, рабочих программ учебных предметов (курсов, дисциплин) осуществляются образовательным учреждением.... (выбрать из предложенных вариантов).
13. С какими из перечисленных локальных актов администрация школы обязана познакомить ребенка и его родителей при приеме?
14. Утверждение и введение в действие федеральных государственных образовательных стандартов осуществляется соответствующим... (выбрать из предложенных вариантов).

III. СанПиН (для учителей физкультуры)

1. Допустимые площади спортивных залов при высоте не менее 6 м?
2. На основании данных медицинского осмотра всех обучающихся распределяют для занятий физической культурой на медицинские группы ... (выбрать из предложенных вариантов).
3. Предусмотренные при спортивных залах раздевалки должны иметь площадь... (выбрать из предложенных вариантов).
4. Проветривание и влажную уборку спортивного зала осуществляют ... (выбрать из предложенных вариантов).
5. Температура воздуха в спортивном зале при обычном остеклении должна составлять
6. Уроки по лыжной подготовке проводят при температуре... (выбрать из предложенных вариантов).

IV.1 Аттестация

19. Как проводится аттестация педагогических работников, достигших пенсионного возраста?
20. В каких случаях в состав аттестационной комиссии, проводящей аттестацию педагогического работника государственного (муниципального) образовательного учреждения, обязательно включается представитель первичной профсоюзной организации учреждения, в котором работает данный работник?
21. В случае признания аттестационной комиссией педагога не соответствующим занимаемой должности, работодатель ... (выбрать действия работодателя из предложенных вариантов).
22. В случаях, когда работник до истечения срока действия имеющейся у него квалификационной категории проходил аттестацию на более высокую квалификационную категорию, но признан несоответствующим заявленной квалификационной категории... (выбрать из предложенных вариантов).
23. Вносится ли запись в трудовую книжку педагогического работника в связи с установлением ему квалификационной категории (первой или высшей)?
24. Вправе ли педагогический работник лично присутствовать на заседании аттестационной комиссии при принятии ею решения об аттестации этого работника?
25. Если аттестуемый педагогический работник прибыл на заседание аттестационной комиссии без уведомления, вправе ли ему отказать в присутствии на заседании аттестационной комиссии?
26. За сколько месяцев до истечения срока предыдущей аттестации необходимо подать заявление на аттестацию?
27. Каким образом педагогический работник может подтвердить наличие у него квалификационной категории и срок ее действия при трудоустройстве в другое образовательное учреждение, при переезде в другой населенный пункт, другой субъект РФ?
28. Какова максимальная продолжительность аттестации педагогического работника с целью подтверждения соответствия его занимаемой должности?
29. Каковы правовые последствия отказа работника от прохождения аттестации на соответствие занимаемой должности?
30. Квалификационные испытания для педагогических работников в рамках аттестации на соответствие занимаемой должности включают в себя ... (выбрать из предложенных вариантов).
31. Не подлежат аттестации на соответствие занимаемой должности... (выбрать из предложенных вариантов).
32. Обязательна ли аттестация на соответствие занимаемой должности?
33. Основанием для аттестации на соответствие занимаемой должности является... (выбрать из предложенных вариантов).
34. Основанием для проведения аттестации педагогических работников на первую и высшую квалификационные категории является... (выбрать из предложенных вариантов).
35. Педагогический работник должен быть ознакомлен работодателем с представлением... (выбрать срок ознакомления из предложенных вариантов).
36. Педагогический работник муниципального образовательного учреждения имеет вторую квалификационную категорию, срок действия которой еще не истек. Вправе ли работодатель представить этого работника к аттестации с целью подтверждения соответствия занимаемой должности?
37. Педагогическому работнику необходимо подать заявление на аттестацию до истечения срока предыдущей аттестации... (выбрать срок подачи заявления из предложенных вариантов).
38. По результатам аттестации в личном деле педагогического работника хранится.... (выбрать из предложенных вариантов).

39. При аттестации педагогических работников на соответствие занимаемой должности преимущества предоставляются лицам, имеющим... (выбрать из предложенных вариантов).
40. Принцип добровольности аттестации на квалификационную категорию распространяется... (выбрать из предложенных вариантов).
41. С какой периодичностью должна проходить аттестация на соответствие занимаемой должности? (выбрать из предложенных вариантов).
42. Учитель муниципального общеобразовательного учреждения, успешно прошедший аттестацию с целью подтверждения соответствия занимаемой должности, принят по совместительству в другое общеобразовательное учреждение на одноименную должность. Подлежит ли этот педагогический работник аттестации с целью подтверждения соответствия занимаемой должности по месту совместительства?
43. Целью аттестации педагогических работников государственных (муниципальных) образовательных учреждений является... (выбрать из предложенных вариантов).
44. Что вправе предпринять работодатель, если педагогический работник отказался от прохождения аттестации с целью установления соответствия занимаемой должности?

IV. II Трудовое законодательство

1. В соответствии с трудовым Кодексом Российской Федерации по чьей инициативе может производиться работа за пределами нормы продолжительности рабочего времени?
2. Вправе ли руководитель образовательного учреждения обязать педагогического работника в рабочее время в каникулярный период выполнить несвойственные ему функции, например, покрасить ограждение школы?
3. Какими актами школьный Совет может быть наделен полномочиями по распределению стимулирующей части оплаты труда?
4. Об уменьшении учебной нагрузки в течение учебного года по независящим от учителя причинам он должен быть поставлен в известность не позднее чем... (выбрать из предложенных вариантов).
5. По чьей инициативе может производиться работа за пределами нормальной продолжительности рабочего времени в соответствии с Трудовым Кодексом Российской Федерации?
6. Что должен предпринять руководитель образовательного учреждения в случае, если к нему поступила письменная жалоба от родителей обучающегося на учителя, который, по их мнению, нарушил нормы профессионального поведения?

V. Правила по охране труда и пожарной безопасности

1. Допускается ли согласно Правилам пожарной безопасности использование переносных электроплиток, электрочайников, кипятильников в здании образовательного учреждения? Если да, то при каких условиях.
2. Какие действия в соответствии с Правилами пожарной безопасности должен выполнить учитель или другой работник образовательного учреждения по окончании занятий (работ) в учебном (служебном) помещении?
3. Какие должностные лица образовательного учреждения в соответствии с Правилами пожарной безопасности обязаны неотлучно находиться с обучающимися во время проведения культурно-массовых мероприятий?
4. Какова периодичность проведения занятий с обучающимися (воспитанниками) по изучению правил пожарной безопасности в образовательном учреждении?
5. Какова последовательность действий работника образовательного учреждения при обнаружении пожара или его признаков (задымление, запах горения или тления различных материалов, повышение температуры и т.п.?)
6. Подлежит ли обязательному расследованию и учету со стороны образовательного учреждения несчастный случай с обучающимся (воспитанником), произошедший в ходе

образовательного процесса вследствие умышленного нарушения этим обучающимся (воспитанником) дисциплины или правил безопасности?

7. Правомерны ли действия работодателя в лице руководителя образовательного учреждения, отстранившего педагогического работника от выполнения трудовых обязанностей на том основании, что этот работник не прошел очередной медицинский осмотр (обследование)?
8. Разрешается ли Правилами пожарной безопасности сжигание опавших листьев, сухой травы, мусора, собранных на территории образовательного учреждения?
9. Верно ли, что покидая образовательное учреждение в ходе эвакуации, окна и двери помещений следует оставлять закрытыми?
10. Верно ли, что согласно Правилам пожарной безопасности все ковры, паласы, дорожки в помещениях, связанных с пребыванием детей, должны быть жестко прикреплены к полу?

VIII Законы и иные нормативные акты, регламентирующие физкультурно-спортивную, оздоровительную деятельность

1. Гарантирует ли законодательство Российской Федерации о физической культуре и спорте право на занятия физической культурой и спортом для всех категорий граждан и групп населения?
2. Какие функции осуществляются образовательными учреждениями (физкультурно-спортивными организациями) в рамках Общероссийского мониторинга состояния физического здоровья населения, физического развития детей, подростков и молодежи?
3. Какие виды занятий (помимо уроков физической культуры), обеспечивающие двигательную активность обучающихся (воспитанников) в образовательном процессе предусмотрены Санитарно-эпидемиологическими требованиями к условиям и организации обучения в общеобразовательных учреждениях?
4. Кто вправе принимать решение об отказе от проведения (переносе на более поздние сроки) уроков физической культуры, физкультурно-оздоровительных, спортивных мероприятий на открытом воздухе в связи с неблагоприятными метеорологическими условиями?
5. Разрешается ли использовать спортивные сооружения (спортивные залы, открытые спортивные площадки и т.д.) образовательного учреждения для проведения культурно-массовых мероприятий?
6. Что в соответствии с Федеральным законом «О физической культуре и спорте в Российской Федерации» относится к компетенции образовательных учреждений в части организации физического воспитания и образования?
7. Что в соответствии с Федеральным законом «О физической культуре и спорте в Российской Федерации» понимается под физическим воспитанием?

VIII (а) Законы и иные нормативные акты, регламентирующие физкультурно-спортивную, оздоровительную деятельность (для учителей (преподавателей) физической культуры, инструкторов по физической культуре, дополнительные вопросы)

1. Как часто должны проходить медицинский осмотр обучающиеся (воспитанники), отнесенные к основной медицинской группе?
2. Как часто должны проходить медицинский осмотр обучающиеся (воспитанники), отнесенные к подготовительной медицинской группе?
3. Каким противопожарным инвентарем должен быть оснащен спортивный зал образовательного учреждения?
4. Какова должна быть моторная плотность занятий физической культурой?
5. Какова максимально допустимая продолжительность купания детей в открытых водоемах?

6. Какова максимально допустимая численность группы детей, одновременно купающихся на отведенном участке водоема?
7. Кем осуществляется распределение обучающихся (воспитанников) на основную, подготовительную и специальную группы, для участия в физкультурно-оздоровительных и спортивно-массовых мероприятиях?
8. На каком расстоянии от границ открытой спортивной площадки образовательного учреждения не должно быть деревьев, столбов, заборов и других предметов, которые могут причинить обучающимся травмы?
9. Разрешается ли учителю (преподавателю) физической культуры или лицу, проводящему занятие по физическому воспитанию во внеучебное время, отлучаться во время урока (занятия)? Если да, то при каких условиях?
10. Сколько и каких дверей должно быть в спортивном зале?

**VIII (б) Законы и иные нормативные акты, регламентирующие
физкультурно-спортивную, оздоровительную деятельность
(для учителей (преподавателей) физической культуры,
инструкторов по физической культуре, дополнительные вопросы)**

1. Спортивное соревнование по определенному виду спорта или одной из его дисциплин, в результате которого осуществляется распределение мест и (или) медалей среди участников спортивного соревнования называется ... (выбрать из предложенных вариантов).
2. Часть спорта, которая признана в соответствии с требованиями настоящего Федерального закона обособленной сферой общественных отношений, имеющей соответствующие правила, утвержденные в установленном настоящим Федеральным законом порядке, среду занятий, используемый спортивный инвентарь (без учета защитных средств) и оборудование называется ... (выбрать из предложенных вариантов).
3. Процесс, направленный на воспитание личности, развитие физических возможностей человека, приобретение им умений и знаний в области физической культуры и спорта в целях формирования всесторонне развитого и физически здорового человека с высоким уровнем физической культуры называется ... (выбрать из предложенных вариантов).
4. Совокупность ценностей, норм и знаний, создаваемых и используемых обществом в целях физического и интеллектуального развития способностей человека, совершенствования его двигательной активности и формирования здорового образа жизни, социальной адаптации путем физического воспитания, физической подготовки и физического развития называется ... (выбрать из предложенных вариантов).
5. Процесс, направленный на развитие физических качеств, способностей (в том числе навыков и умений) человека с учетом вида его деятельности и социально-демографических характеристик называется ... (выбрать из предложенных вариантов).
6. К субъектам физической культуры и спорта в Российской Федерации относятся: ... (выбрать из предложенных вариантов).
7. Ответственность за причиненный вред участникам физкультурного мероприятия и (или) третьим лицам несет... (выбрать из предложенных вариантов).

8. Спортивные разряды и квалификационные категории спортивных судей присваиваются ... (выбрать из предложенных вариантов).
9. Образовательные учреждения определяют формы занятий физической культурой, средства физического воспитания, виды спорта и двигательной активности, методы и продолжительность занятий физической культурой... (выбрать из предложенных вариантов).
10. Организация физического воспитания и образования в образовательных учреждениях включает ... (выбрать из предложенных вариантов).
11. Организация учебно-тренировочного процесса в физкультурно-спортивных организациях и образовательных учреждениях включает в себя ... (выбрать из предложенных вариантов).
12. В целях подготовки спортсменов создаются и осуществляют деятельность физкультурно-спортивные организации и образовательные учреждения, осуществляющие учебно-тренировочный процесс ... (выбрать из предложенных вариантов).
13. Организация учебно-тренировочной деятельности в образовательных учреждениях дополнительного образования детей, осуществляющих деятельность в области физической культуры и спорта, и образовательных учреждениях среднего профессионального образования, осуществляющих деятельность в области физической культуры и спорта (в части выбранного вида спорта) ... (выбрать из предложенных вариантов).
14. Медицинское обеспечение лиц, занимающихся физической культурой и спортом, включает в себя ... (выбрать из предложенных вариантов).

Требования к пляжам (местам отдыха) и купания детей.

Меры по обеспечению безопасности детей на воде.

Знаки безопасности на воде.

1. Стирка белья и купание животных запрещается в местах ... (выбрать из предложенных вариантов).
2. Дно водного объекта в акватории пляжа должно быть ... (выбрать из предложенных вариантов).
3. Площадь поверхности воды в местах купания на проточном водоеме должна составлять на одного купающегося ... (выбрать из предложенных вариантов).
4. Площадь поверхности воды в местах купания на непроточном водоеме должна составлять на одного купающегося ... (выбрать из предложенных вариантов).
5. На каждого человека должно приходиться площади береговой части пляжа: ... (выбрать из предложенных вариантов).
6. Границы плавания в местах купания ... (выбрать из предложенных вариантов).
7. Максимальная глубина открытых водоемов в местах купания детей должна составлять ... (выбрать из предложенных вариантов).
8. На пляжах запрещается ... (выбрать из предложенных вариантов).
9. В оздоровительных лагерях и других детских учреждениях, расположенных у водоемов дно участка должно ... (выбрать из предложенных вариантов).
10. Для обучения плаванию детей дошкольного и младшего школьного возраста на пляжах оздоровительного лагеря, другого детского учреждения оборудуются участки с глубиной ... (выбрать из предложенных вариантов).

11. Для обозначения безопасной зоны для купания стойки с вывешенными на них спасательными кругами и "концами Александрова" устанавливаются ... (выбрать из предложенных вариантов).
12. Для оказания медицинской помощи во время купания детей ... (выбрать из предложенных вариантов).
13. Купание детей разрешается группами временным объемом не более ... (выбрать из предложенных вариантов).
14. Купание детей, не умеющих плавать, проводится ... (выбрать из предложенных вариантов).
15. В зимнее время года пользоваться площадками для массового катания на коньках на водоемах ... (выбрать из предложенных вариантов).
16. В зимнее время года при переходе водоема по льду на лыжах расстояние между лыжниками должно быть ... (выбрать из предложенных вариантов).
17. Знак безопасности на воде, имеющей следующее описание «Внутри зеленой рамки на белом фоне, сверху - надпись, ниже изображен плывущий человек», называется ... (выбрать из предложенных вариантов).
18. Знак безопасности на воде, имеющей следующее описание «внутри зеленой рамки на белом фоне: сверху - надпись, ниже изображены двое детей, стоящих в воде», называется ... (выбрать из предложенных вариантов).
19. Знак безопасности на воде, имеющей следующее описание «внутри зеленой рамки на белом фоне: сверху - надпись, ниже изображена плывущая собака», называется ... (выбрать из предложенных вариантов).
20. Знак безопасности на воде, имеющей следующее описание «внутри красной рамки, перечеркнутой красной линией по диагонали с верхнего левого угла,
21. На белом фоне: сверху – надпись, ниже изображен плывущий человек», называется ... (выбрать из предложенных вариантов).

Обязанности лиц, проводящих занятия по физическому воспитанию, в области обеспечения безопасности обучающихся. Требования к крытым спортивным сооружениям (спортивным залам). Требования к открытым спортивным площадкам. Требования к спортивному инвентарю и оборудованию. Требования безопасности при проведении занятий по физической культуре и спорту. Порядок осуществления врачебного контроля при проведении учебно-воспитательного процесса по физической культуре. Правила оказания первой доврачебной помощи при характерных травмах и повреждениях

1. Как часто должны проходить медицинский осмотр обучающиеся (воспитанники), отнесенные к основной медицинской группе ... (выбрать из предложенных вариантов).
2. Как часто должны проходить медицинский осмотр обучающиеся (воспитанники), отнесенные к подготовительной медицинской группе ... (выбрать из предложенных вариантов).
3. Какова должна быть моторная плотность занятий физической культурой ... (выбрать из предложенных вариантов).
4. Кем осуществляется распределение обучающихся (воспитанников) на основную, подготовительную и специальную группы, для участия в

- физкультурно-оздоровительных и спортивно-массовых мероприятиях ... (выбрать из предложенных вариантов).
5. На каком расстоянии от границ открытой спортивной площадки образовательного учреждения не должно быть деревьев, столбов, заборов и других предметов, которые могут причинить обучающимся травмы ... (выбрать из предложенных вариантов).
 6. Разрешается ли учителю (преподавателю) физической культуры или лицу, проводящему занятие по физическому воспитанию во внеучебное время, отлучаться во время урока (занятия)? Если да, то при каких условиях ... (выбрать из предложенных вариантов).
 7. Сколько и каких дверей должно быть в спортивном зале ... (выбрать из предложенных вариантов).
 8. Кем утверждаются учебные программы по физической культуре в образовательных учреждениях ... (выбрать из предложенных вариантов).
 9. Возможность проведения занятий физической культурой на открытом воздухе, а также подвижных игр, определяется ... (выбрать из предложенных вариантов).
 10. В дождливые, ветреные и морозные дни занятия физической культурой проводят ... (выбрать из предложенных вариантов).
 11. Моторная плотность занятий физической культурой должна составлять ... (выбрать из предложенных вариантов).
 12. К тестированию физической подготовленности, участию в соревнованиях и туристских походах обучающихся допускают ... (выбрать из предложенных вариантов).
 13. Присутствие медицинского работника на спортивных соревнованиях и на занятиях в плавательных бассейнах ... (выбрать из предложенных вариантов).

VIII (в) Законы и иные нормативные акты, регламентирующие физкультурно-спортивную, оздоровительную деятельность

(Для тренеров-преподавателей и инструкторов-методистов учреждений дополнительного образования детей, реализующих дополнительные образовательные программы физкультурно-спортивной направленности)

1. Спортивное соревнование по определенному виду спорта или одной из его дисциплин, в результате которого осуществляется распределение мест и (или) медалей среди участников спортивного соревнования называется ... (выбрать из предложенных вариантов).
2. Часть спорта, которая признана в соответствии с требованиями настоящего Федерального закона обособленной сферой общественных отношений, имеющей соответствующие правила, утвержденные в установленном настоящим Федеральным законом порядке, среду занятий, используемый спортивный инвентарь (без учета защитных средств) и оборудование называется ... (выбрать из предложенных вариантов).
3. Виды спорта, основой которых являются специальные действия сотрудниками служб своих служебных обязанностей, называются ... (выбрать из предложенных вариантов).

4. Состязание среди спортсменов или команд спортсменов по различным видам спорта (спортивным дисциплинам) в целях выявления лучшего участника состязания, проводимое по утвержденному его организатором положению (регламенту) называется ... (выбрать из предложенных вариантов).
5. Спортивные соревнования, а также учебно-тренировочные и другие мероприятия по подготовке к спортивным соревнованиям с участием спортсменов называется ... (выбрать из предложенных вариантов).
6. Процесс, направленный на воспитание личности, развитие физических возможностей человека, приобретение им умений и знаний в области физической культуры и спорта в целях формирования всесторонне развитого и физически здорового человека с высоким уровнем физической культуры называется ... (выбрать из предложенных вариантов).
7. Совокупность ценностей, норм и знаний, создаваемых и используемых обществом в целях физического и интеллектуального развития способностей человека, совершенствования его двигательной активности и формирования здорового образа жизни, социальной адаптации путем физического воспитания, физической подготовки и физического развития называется ... (выбрать из предложенных вариантов).
8. Процесс, направленный на развитие физических качеств, способностей (в том числе навыков и умений) человека с учетом вида его деятельности и социально-демографических характеристик называется ... (выбрать из предложенных вариантов).
9. К субъектам физической культуры и спорта в Российской Федерации относятся ... (выбрать из предложенных вариантов).
10. К полномочиям органов местного самоуправления относятся ... (выбрать из предложенных вариантов).
11. Право использования наименования "Олимпийская команда России" принадлежит ... (выбрать из предложенных вариантов).
12. По одному виду спорта на территории субъекта Российской Федерации соответствующий орган исполнительной власти субъекта Российской Федерации ... (выбрать из предложенных вариантов).
13. Для получения государственной аккредитации и приобретения статуса общероссийской спортивной федерации соответствующая общественная организация должна соответствовать одному из условий ... (выбрать из предложенных вариантов).
14. По национальным видам спорта могут (не могут) создаваться и действовать ... (выбрать из предложенных вариантов) спортивные федерации.
15. Спортивным клубам могут оказывать содействие федеральные органы исполнительной власти, органы исполнительной власти субъектов Российской Федерации, органы местного самоуправления посредством ... (выбрать из предложенных вариантов).
16. Ответственность за причиненный вред участникам физкультурного мероприятия и (или) третьим лицам несут ... (выбрать из предложенных вариантов).
17. В Российской Федерации установлены спортивные звания ... (выбрать из предложенных вариантов).
18. Кем присваиваются спортивные разряды и квалификационные категории спортивных судей ... (выбрать из предложенных вариантов).

19. Образовательные учреждения определяют формы занятий физической культурой, средства физического воспитания, виды спорта и двигательной активности, методы и продолжительность занятий физической культурой на основе (с учетом)... (выбрать из предложенных вариантов).
20. Организация физического воспитания и образования в образовательных учреждениях включает ... (выбрать из предложенных вариантов).
21. Спорт инвалидов (адаптивный спорт) направлен на ... (выбрать из предложенных вариантов).
22. Этапы многолетней подготовки спортивного резерва ... (выбрать из предложенных вариантов).
23. Организация учебно-тренировочного процесса в физкультурно-спортивных организациях и образовательных учреждениях включает в себя ... (выбрать из предложенных вариантов).
24. В целях подготовки спортсменов создаются и осуществляют деятельность физкультурно-спортивные организации и образовательные учреждения, осуществляющие учебно-тренировочный процесс ... (выбрать из предложенных вариантов).
25. Организация учебно-тренировочной деятельности в образовательных учреждениях дополнительного образования детей, осуществляющих деятельность в области физической культуры и спорта, и образовательных учреждениях среднего профессионального образования, осуществляющих деятельность в области физической культуры и спорта (в части выбранного вида спорта) осуществляется ... (выбрать из предложенных вариантов).
26. Медицинское обеспечение лиц, занимающихся физической культурой и спортом, включает в себя ... (выбрать из предложенных вариантов).
27. В круг чьих полномочий входит присвоение спортивных разрядов и квалификационных категорий спортивных судей ... (выбрать из предложенных вариантов).
28. Какие из перечисленных действий (явлений) относятся к нарушениям антидопинговых правил... (выбрать из предложенных вариантов).
29. Какие квалификационные категории спортивных судей установлены в Российской Федерации... (выбрать из предложенных вариантов).
30. Какие обязанности возлагаются на спортсменов в соответствии с Федеральным законом «О физической культуре и спорте в Российской Федерации» ... (выбрать из предложенных вариантов).
31. Каким правовым актом устанавливаются нормы и требования, выполнение которых необходимо для присвоения соответствующих спортивных званий и спортивных разрядов по видам спорта, включенным во Всероссийский реестр видов спорта, а также условия выполнения этих норм и требований... (выбрать из предложенных вариантов).
32. Какими правами обладают спортсмены в соответствии с Федеральным законом «О физической культуре и спорте в Российской Федерации» ... (выбрать из предложенных вариантов).
33. Кем в соответствии с Федеральным законом «О физической культуре и спорте в Российской Федерации» определяется порядок признания видов спорта, спортивных дисциплин и включения их во Всероссийский реестр видов спорта, порядок ведения указанного реестра... (выбрать из предложенных вариантов).

34. Кем разрабатываются и утверждаются правила видов спорта, включенных во Всероссийский реестр видов спорта, за исключением военно-прикладных, служебно-прикладных и национальных видов спорта... (выбрать из предложенных вариантов).
35. Кем утверждается единый календарный план межрегиональных, всероссийских и международных физкультурных мероприятий и спортивных мероприятий... (выбрать из предложенных вариантов).
36. Кем утверждаются типовые учебно-тренировочные программы подготовки спортсменов в образовательных учреждениях, осуществляющих учебно-тренировочный процесс... (выбрать из предложенных вариантов).
37. Кто в соответствии с Федеральным законом «О физической культуре и спорте в Российской Федерации» понимается под спортсменом высокого класса... (выбрать из предложенных вариантов).
38. Может ли взятие проб у спортсменов для допинг-контроля осуществляться во внесоревновательный период... (выбрать из предложенных вариантов).
39. Может ли осуществляться подготовка спортивного резерва и (или) спортсменов высокого класса в образовательных учреждениях, не являющихся образовательными учреждениями, осуществляющими деятельность в области физической культуры и спорта... (выбрать из предложенных вариантов).
40. Может ли спортсмен считаться имеющим принадлежность к определенной физкультурно-спортивной организации, если этот спортсмен лично не является членом этой организации и (или) не заключал трудовой договор с ней... (выбрать из предложенных вариантов).
41. Что удостоверяет спортивный паспорт спортсмена... (выбрать из предложенных вариантов).

**XI. Предметный блок вопросов
для квалификационных испытаний
(для учителей (преподавателей) информатики)**

1. В результате выполнения фрагмента программы на языке программирования Паскаль:

```
while n <> 0 do begin
write ( 2*(n mod 10)+1);
n := n div 10;
end;
```

на экран выведено число 13717. Какое число хранилось до этого в переменной n?

2. Значения двух массивов A[1..100] и B[1..100] задаются с помощью следующего фрагмента программы на языке программирования Паскаль:

```
for n:=1 to 100 do
A[n] := (n-80)*(n-80);
for n:=1 to 100 do
B[101-n] := A[n];
```

Какой элемент массива B будет наибольшим?

3. Запишите значение переменной s после выполнения фрагмента алгоритма:

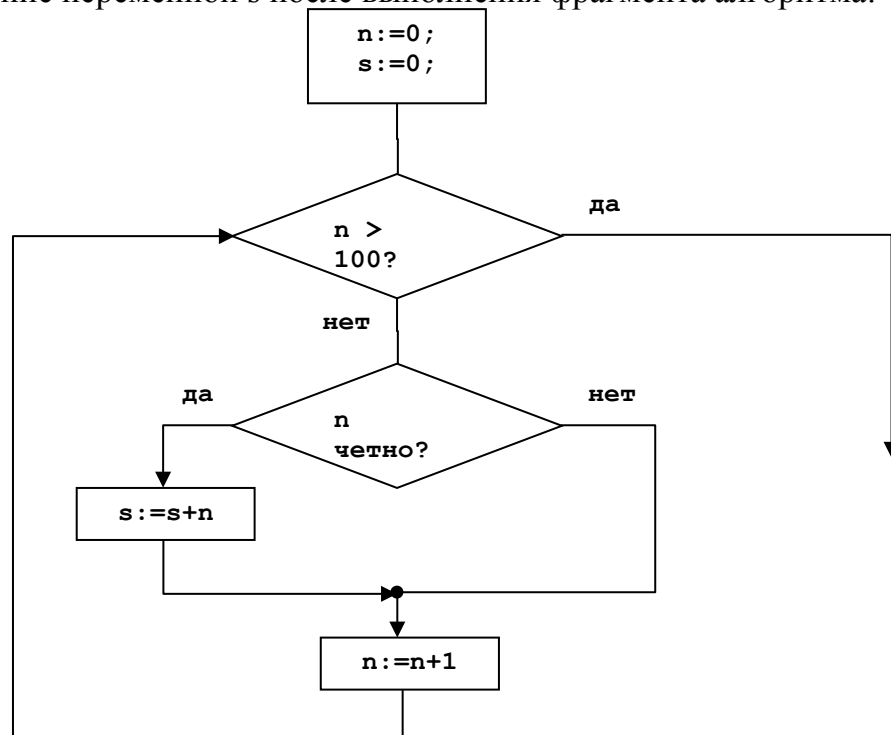

4. Исполнитель Робот ходит по клеткам бесконечной вертикальной клетчатой доски, переходя по одной из команд вверх, вниз, вправо, влево в соседнюю клетку в указанном направлении. Робот выполнил следующую программу:

вправо
вверх
влево
влево
вниз
вниз
вправо
вправо

вправо
вниз
влево

Укажите наименьшее возможное число команд в программе, переводящей Робота из той же начальной клетки в ту же конечную.

5. Строки (цепочки символов латинских букв) создаются по следующему правилу. Первая строка состоит из одного символа – латинской буквы «А». Каждая из последующих цепочек создается такими действиями: в очередную строку сначала записывается буква, чей порядковый номер в алфавите соответствует номеру строки (на i -м шаге пишется « i »-я буква алфавита), к ней справа дважды подряд приписывается предыдущая строка. Вот первые 4 строки, созданные по этому правилу:

- (1) А
- (2) ВАА
- (3) СВААВАА
- (4) ДСВААВААСВААВАА

Латинский алфавит (для справки): ABCDEFGHIJKLMNOPQRSTUVWXYZ

Сколько в восьмой строке букв, отличных от буквы «А»?

6. Считая, что каждый символ кодируется одним байтом, оцените информационный объем следующего предложения из пушкинских строк:

Певец Давид был ростом мал. Но повалил же Голиафа!

7. В детской игре «Угадай число» первый участник загадывает целое число в промежутке от 1 до 16. Второй участник задает вопрос: «Задуманное число больше числа ...?» Какое максимальное количество вопросов при правильной стратегии (интервал чисел в каждом вопросе делится пополам) должен задать второй участник, чтобы отгадать число?

8. Значения двумерного массива задаются с помощью вложенного оператора цикла в представленном фрагменте программы

Бейсик	Паскаль	Алгоритмический
FOR n=1 TO 5 FOR k=1 TO 5 V(n,k)=n+k NEXT k NEXT n	for n:=1 to 5 do for k:=1 to 5 do V[n,k]:=n+k;	нц для n от 1 до 5 нц для k от 1 до 5 V[n,k]=n+k кц кц

Чему будет равно значение $V(2,4)$?

9. Имеется исполнитель Кузнечик, который живет на числовой оси. Система команд Кузнечика: ВПЕРЕД N (Кузнечик прыгает вперед N на единиц); НАЗАД M (Кузнечик прыгает назад M на единиц). Переменные N и M могут принимать любые целые положительные значения. Известно, что Кузнечик выполнил программу из 50 команд, в которой команд НАЗАД 2 на 12 больше, чем команд ВПЕРЕД 3. Других команд в программе не было. На какую одну команду можно заменить эту программу, чтобы Кузнечик оказался в той же точке, что и после выполнения программы?

10. У исполнителя Устроитель две команды, которым присвоены номера:

- 1) ВЫЧТИ 1
- 2) УМНОЖЬ НА 3

Первая из них уменьшает число на 1, вторая увеличивает его в три раза.
 Запишите порядок команд в программе получения из числа 3 числа 16, содержащей не более 5 команд, указывая лишь номера команд.

(Программа 21211 – это программа

УМНОЖЬ НА 3

ВЫЧТИ 1

УМНОЖЬ НА 3

ВЫЧТИ 1

ВЫЧТИ 1

которая преобразует, например, число 1 в 4.)

11. Для какого имени истинно высказывание:

¬ (Первая буква имени гласная → Четвертая буква имени согласная)?

12. Символом F обозначено одно из указанных ниже логических выражений от трех аргументов: X, Y, Z.

Дан фрагмент таблицы истинности выражения F:

X	Y	Z	F
0	0	0	1
0	0	1	0
0	1	0	1

Какое выражение соответствует F?

13. Для какого числа X истинно высказывание

$(X > 1) \leftrightarrow ((X < 5) \rightarrow (X < 3))$?

14. Сколько различных решений имеет уравнение

$(K \leftrightarrow L \leftrightarrow M) \rightarrow (\neg L \leftrightarrow \neg M \leftrightarrow N) = 1$,

где K, L, M, N – логические переменные?

В ответе не нужно перечислять все различные наборы значений K, L, M, N, при которых выполнено данное равенство. В качестве ответа вам нужно указать только количество таких наборов.

15. В таблице приведены запросы к поисковому серверу. Расположите обозначения запросов в порядке возрастания количества страниц, которые найдет поисковый сервер по каждому запросу.

Для обозначения логической операции "ИЛИ" в запросе используется символ |, а для логической операции "И" - &.

А	(принтеры & ксероксы) продажа
Б	принтеры & ксероксы & продажа & сервис
В	принтеры & продажа
Г	принтеры ксероксы продажа

16. Дан фрагмент электронной таблицы, содержащий числа и формулы:

	C	D	E
1	110	25	=C1+D1
2	45	55	
3	120	60	
4			

Значение в ячейке E3 после копирования в нее формулы из ячейки E1 будет равно:

17. Дан фрагмент электронной таблицы, содержащий числа и формулы:

	C	D	E
2	23	18	=C2*\$D\$2
3	42		

Какой вид примет формула, содержащая относительную и абсолютную ссылки, скопированная из ячейки E2 в ячейку E3?

18. Скорость передачи данных через ADSL-соединение равна 256000 бит/с. Передача файла через данное соединение заняла 3 мин. Определите размер файла в килобайтах.
19. Сколько секунд потребуется модему, передающему сообщения со скоростью 28800 бит/с, чтобы передать цветное растровое изображение размером 640x480 пикселей, при условии что цвет каждого пикселя кодируется тремя байтами?
20. Укажите через запятую в порядке возрастания все основания систем счисления, в которых запись числа 23_{10} оканчивается на 2.
21. Перемещаясь из одного каталога в другой, пользователь последовательно посетил каталоги DOC, USER, SCHOOL, A:\, LETTER, INBOX. При каждом перемещении пользователь либо спускался в каталог на уровень ниже, либо поднимался на уровень выше. Каково полное имя каталога, из которого начал перемещение пользователь?
22. В кучке лежит 5 спичек. Два игрока убирают спички по очереди, причем за 1 ход можно убрать 1 или 2 спички. Выигрывает тот, кто оставит в кучке 1 спичку. Может ли первый игрок выиграть, независимо от действий второго? Если да, то при каком условии?
23. Некоторое сигнальное устройство за одну секунду передает один из трех сигналов. Сколько различных сообщений длиной в четыре секунды можно передать при помощи этого устройства?
24. Некоторый алфавит содержит четыре различных символа. Сколько слов длиной ровно в 4 символа можно составить из слов данного алфавита (символы в слове могут повторяться)?
25. Некоторое устройство передает в секунду один из семи сигналов. Сколько различных сообщений длиной в 3 с можно передать при помощи этого устройства?
26. Операционная система – это:
27. Файл – это:
28. Абзацем в текстовом редакторе является:
29. Цветное (с палитрой из 256 цветов) растровое графическое изображение имеет размер 10×10 точек. Какой объект памяти займет это изображение?
30. Вычислить сумму двоичного и десятичного чисел $10_2 + 10_{10}$. Представить результат в двоичной системе счисления.
31. При выключении компьютера вся информация теряется:
32. Процесс загрузки операционной системы представляет собой:
33. При полном форматировании гибкого диска:
34. Отличительной особенностью сетевых червей от других вредоносных программ является:
35. Фрагмент алгоритма изображен в виде блок-схемы. Определить, какое значение переменной X будет напечатано в результате выполнения алгоритма.

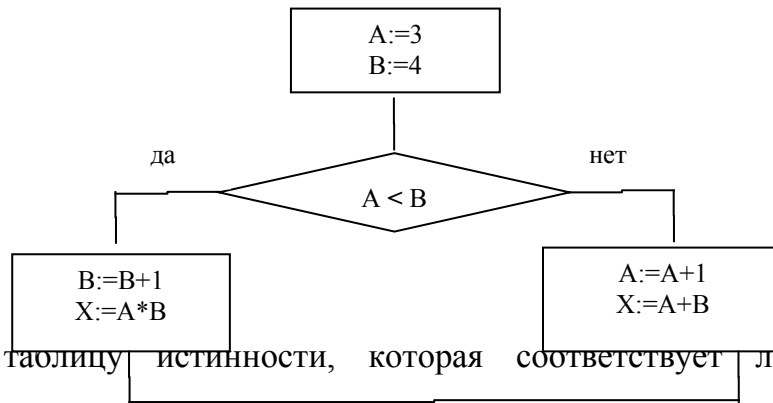

36. Укажите таблицу истинности, которая соответствует логической функции $F = \bar{A} \& B$.
37. Как правильно записывается IP-адрес компьютера в Интернете?
38. Определить, истинно или ложно высказывание:
 $A = \{(2 \times 2 = 4 \text{ и } 3 \times 3 = 10) \vee (2 \times 2 = 4 \text{ и } 3 \times 3 = 9)\}$.
39. Определить цвета и внести их в таблицу, если заданы интенсивности базовых цветов в системе цветопередачи RGB.

Цвет	Интенсивность базовых цветов		
	Красный	Зеленый	Синий
1	1111111	0000000	0000000
0	0000000	0000000	1111111
1	1111111	0000000	1111111
1	1111111	1111111	1111111

40. Какие пары объектов находятся в отношении «объект - модель»

XI. Предметный блок вопросов
(для учителей (преподавателей) физической культуры)

1. При объявлении пожарной тревоги учитель покидает спортивный зал:
2. Для предупреждения травм на уроках физической культуры главное –
3. При занятиях физической культурой в допустимую холодную погоду опасно:
4. Утомление в процессе урока физической культуры является:
5. Наиболее ранними признаками утомления на уроке физической культуры являются:
6. Наиболее важным фактором переутомления во время двигательной активности является:
7. Объем двигательной активности учащихся средней школы ежедневно должен составлять не менее:
8. Среднее значение пульса, зарегистрированного на занятии, характеризует
9. Суммарные значения пульса на занятии характеризуют
10. Неспецифическая реакция организма на любое предъявляемое к нему требование является
11. Границы нормального значения частоты сердечных сокращений для девочек 10 лет равняется
12. Норма покоя систолического артериального давления мальчика 10 лет равняется
13. Уроки по изучению нового материала целесообразно планировать в такие дни недели, как:
14. Биологическая роль утомления заключается в
15. Нормальная реакция организма на физическую нагрузку проявляется
16. Медицинские группы для занятий физической культурой в ОУ назначаются
17. Ежегодно в ОУ учащиеся распределяются на группы здоровья на основании заключения данного
18. Наиболее важный вклад в формирование физического здоровья учащихся вносят
19. Целью оздоровительных мероприятий в образовательных учреждениях является
20. Выберите правильную последовательность выполнения задачи на этапе начального разучивания техники двигательного действия из ниже предложенных:
 - 1) создать общее представление о двигательном действии и установку на овладение им.
 - 2) сформировать общий ритм двигательного акта.
 - 3) предупредить или устранить ненужные движения и грубые искажения техники действия.
 - 4) научить частям техники действия, не освоенным ранее.
21. Бег с остановками и изменением направления по сигналу преимущественно способствует формированию:
22. Упражнения, содействующие развитию быстроты, целесообразно выполнять:
23. Положение тела бегуна, амплитуда беговых движений, направление отталкивания являются характеристиками.....

24. При выполнении бега с максимальной скоростью было определено, что количество шагов в одну секунду составляет 2 шага. Какая характеристика движения была зафиксирована?
25. При выполнении бега было определено, что время отталкивания в беговых шагах составляло в среднем 0,15 секунды. Какая характеристика движения была зафиксирована?
26. Специальная разминка бегуна перед соревнованиями включает в себя....
27. Сильно сжатые кулаки и излишнее напряжение плечевого пояса при беге приводит к
28. Какое минимальное число упражнений может входить в комплекс общеразвивающих упражнений?
29. Комплекс общеразвивающих упражнений на уроке физической культуры формируется исходя из содержания:
30. В двигательном действии "прыжок в длину с разбега" выделяют ряд элементов. Что из этого перечня является ведущим элементом для обеспечения спортивного результата?
31. В двигательном действии "метание мяча с места на дальность" выделяют ряд элементов. Что из этого перечня является ведущим элементом в процессе обучения учеников начального звена?
32. Наибольшее влияние на отсутствие выхода в положение "натянутого лука" в метание мяча с места на дальность оказывает недостаточное развитие:
33. В двигательном действии "опорный прыжок ноги врозь через козла" выделяют ряд элементов. Что из этого перечня является ведущим элементом в процессе обучения учеников начального звена?
34. В двигательном действии "лазание по канату в три приема с помощью ног" выделяют ряд элементов. Что из этого перечня является ведущим элементом в процессе обучения учеников начального звена?
35. В двигательном действии "ведение баскетбольного мяча в движении" выделяют ряд элементов. Что из этого перечня является ведущим элементом в процессе обучения учеников?
36. В двигательном действии "бросок баскетбольного мяча одной рукой от головы" выделяют ряд элементов. Что из этого перечня является ведущим элементом в процессе обучения учеников?
37. В двигательном действии "попеременный двухшажный ход" выделяют ряд элементов. Что из этого перечня является ведущим элементом в процессе обучения учеников?
38. В двигательном действии "поворот переступанием на месте" выделяют ряд элементов. Что из этого перечня является ведущим элементом в процессе обучения учеников?
39. В двигательном действии "плавание кролем" выделяют ряд элементов. Что из этого перечня является ведущим элементом в процессе обучения учеников?
40. В структуре урока физической культуры ориентирующее отношение затрат времени на подготовительную и основную части урока определяется (в %) как:

41. В какой последовательности на уроке лыжной подготовки наиболее целесообразно с теоретической точки зрения следует реализовать учебные задачи:
 - 1) учить технике отталкивания в попеременном двухшажном ходе,
 - 2) развивать общую выносливость,
 - 3) закрепить технику поворота переступанием на месте,
 - 4) продолжать учить технике спуска в низкой стойке?
42. Пороговая величина интенсивности нагрузки, обеспечивающей минимальный оздоровительный эффект, принято считать работу на уровне
43. Сколько времени (в секундах) потребуется учителю для реализации упражнения "и.п. - о.с., упор присев, упор лежа, упор присев, о.с.", если он планирует, чтобы упражнение ученики выполняли 6 раз в темпе одного движения 2 сек?
44. Сколько времени (в секундах) потребуется учителю для реализации упражнения "и.п. - о.с., упор присев, упор лежа, упор присев, о.с.", если он планирует, чтобы упражнение ученики выполняли 8 раз в темпе одного движения 2 сек?
45. Сколько времени (в секундах) потребуется учителю для реализации упражнения "и.п. - о.с., упор присев, упор лежа, упор присев, о.с.", если он планирует, чтобы упражнение ученики выполняли 10 раз в темпе одного движения 2 сек?
46. Сколько времени (в секундах) потребуется учителю для реализации упражнения "и.п. - о.с., упор присев, упор лежа, упор присев, о.с.", если он планирует, чтобы упражнение ученики выполняли 12 раз в темпе одного движения 2 сек?
47. В какой период происходит развитие функциональных возможностей?
48. Система упражнений и гигиены питания, реализуемая с целью формирования и коррекции телосложения называется:
49. Система упражнений с преимущественной направленностью на развитие гибкости называется:
50. Система упражнений с преимущественной направленностью на формирование мышечного рельефа тела называется:
51. Совокупность множества видов двигательной активности реализуемой преимущественно в спортзалах с использованием различных тренажеров это:
52. Вхождение на возвышение (15-20 см) и схождение с нее в ритме музыкального сопровождения с танцевальными движениями и переходами это:
53. В результате хронометрирования урока ФК, определены следующие затраты времени урока: построение и перестроения - 3 мин.; объяснения учителя - 5 мин.; выполнение учениками двигательных заданий - 20 мин.; целесообразный отдых - 5 мин; нецелесообразный отдых - 4 мин; установка и уборка снарядов - 3 мин.; подведение итогов - 2 мин.; простой по вине учителя - 3 мин. Чему равна общая плотность урока в % (с точностью до целой единицы).
54. В результате хронометрирования урока ФК, определены следующие затраты времени урока: построение и перестроения - 3 мин.; объяснения учителя - 5 мин.; выполнение учениками двигательных заданий - 20 мин.; целесообразный отдых - 5 мин; нецелесообразный отдых - 4 мин; установка и уборка снарядов - 3 мин.; подведение итогов - 2 мин.; простой по вине учителя - 3 мин. Чему равна моторная плотность урока в % (с точностью до целой единицы).
55. Для обеспечения нормального процесса естественного развития учащихся старших классов, необходим недельный объем двигательной активности часов.
56. Какая должна быть последовательность упражнений комплекса ОРУ?

57. В рамках урока (45 мин) основная часть обычно длится минут
58. Содержание образовательной программы по физической культуре предназначено для реализации медицинской группы.
59. В какой части урока физической культуры следует выполнять упражнения для развития выносливости?
60. В какой части урока физической культуры следует выполнять упражнения для развития быстроты?
61. В какой части урока физической культуры следует выполнять упражнения для развития гибкости?
62. Отношение педагогически оправданных затрат времени ко всему времени урока называется:
63. Отношение времени, использованного на двигательную деятельность ко всему времени урока, называется:
64. Утверждение образовательной программы для реализации в образовательном учреждении осуществляется:
65. Температура воздуха в спортивном зале должна быть:
66. Прыжковая яма должна быть заполнена песком на глубину:
67. Мониторинг физической подготовленности – это системное отслеживание
68. Главным отличием физических упражнений от других двигательных действий является то, что они:
69. Какой рекомендацией руководствоваться не стоит при организации индивидуальных занятий с закаливающими процедурами:
70. Для формирования телосложения не эффективны упражнения, способствующие:
71. Освоение двигательного действия следует начинать с :
72. Физическая подготовленность, приобретаемая в процессе физической подготовки к трудовой или иной деятельности, характеризуется...
73. Если частота сердечных сокращений после выполнения упражнений восстанавливается до уровня, который был в начале урока, за 60 сек., то это свидетельствует, что нагрузка...
74. Интенсивность выполнения упражнений можно определить по частоте сердечных сокращений. Укажите, какую частоту пульса вызывает большая интенсивность упражнений:
75. Какое из представленных определений сформулировано некорректно?
76. Первая помощь при ударах о твердую поверхность заключается в том, что ушибленное место следует...
77. Под закаливанием понимается...
78. Какой из перечисленных рекомендаций при организации занятий следовать не стоит?
79. Правильное дыхание характеризуется...
80. При выполнении упражнений вдох не следует делать во время...

XI. Предметный блок вопросов *(для инструкторов по физической культуре)*

1. Наиболее ранними признаками утомления на занятиях физической культурой и спортом являются... (выбрать из предложенных вариантов).
2. Наиболее важным фактором переутомления во время двигательной активности является... (выбрать из предложенных вариантов).
3. Объем двигательной активности учащихся средней школы ежедневно должен составлять не менее... (выбрать из предложенных вариантов).
4. Укажите среди нижеперечисленных основную форму занятий физическими упражнениями в начальной школе (младшие классы)... (выбрать из предложенных вариантов).
5. В младшем школьном возрасте скоростные упражнения следует выполнять... (выбрать из предложенных вариантов).
6. В младшем школьном возрасте из методов упражнения преимущество отдается... (выбрать из предложенных вариантов).
7. В процессе физического воспитания детей младшего школьного возраста по возможности надо исключать... (выбрать из предложенных вариантов).
8. Отличительной особенностью физкультурных занятий в начальной школе является акцент на решение... (выбрать из предложенных вариантов).
9. В процессе физического воспитания детей старшего школьного возраста в первую очередь следует уделять внимание развитию... (выбрать из предложенных вариантов).
10. В соответствии с состоянием здоровья, физическим развитием, уровнем физической подготовленности все школьники распределяются на следующие медицинские группы... (выбрать из предложенных вариантов).
11. Группа, которая формируется из учащихся без отклонений в состоянии здоровья, имеющих достаточную физическую подготовленность, называется... (выбрать из предложенных вариантов).
12. Группа, которая формируется из учащихся, имеющих незначительные отклонения в физическом развитии и состоянии здоровья (без существенных функциональных нарушений), а также недостаточную физическую подготовленность, называется... (выбрать из предложенных вариантов).
13. Группа, которая состоит из учащихся, имеющих отклонения в состоянии здоровья, при которых противопоказаны повышенные физические нагрузки, называется... (выбрать из предложенных вариантов).
14. Укажите среди нижеприведенных основную форму организации занятий физическими упражнениями с учащимися, имеющими отклонения в состоянии здоровья... (выбрать из предложенных вариантов).
15. В физическом воспитании детей с ослабленным здоровьем полностью исключаются... (выбрать из предложенных вариантов).
16. Хороший тренирующий эффект в физическом воспитании детей с ослабленным здоровьем дают двигательные режимы при ЧСС... (выбрать из предложенных вариантов).

17. В физическом воспитании детей с ослабленным здоровьем величина физической нагрузки на уроке физической культуры контролируется... (выбрать из предложенных вариантов).
18. Уроки физической культуры в общеобразовательной школе проводятся, как правило... (выбрать из предложенных вариантов).
19. Длительность урока физической культуры в общеобразовательной школе составляет... (выбрать из предложенных вариантов).
20. В системе физического воспитания школьников физкультминутки и физкультпаузы проводятся... (выбрать из предложенных вариантов).
21. Укажите среди нижеприведенных основную цель проведения физкультминуток и физкультпауз на общеобразовательных уроках в школе... (выбрать из предложенных вариантов).
22. Во время выполнения школьниками младшего возраста домашних заданий физкультминутки (физкультпаузы) проводятся после ... непрерывной работы. Вставка-ответ... (выбрать из предложенных вариантов).
23. Физическое воспитание в системе среднего профессионального образования осуществляется на протяжении... (выбрать из предложенных вариантов).
24. Укажите, какие задачи решаются на уроках физической культуры в общеобразовательной школе... (выбрать из предложенных вариантов).
25. Укажите оптимальное количество задач, решаемых на одном уроке физической культуры... (выбрать из предложенных вариантов).
26. В основной части урока физической культуры вначале... (выбрать из предложенных вариантов).
27. Упражнения, требующие проявления скоростных, скоростно-силовых качеств, тонкой координации движений, выполняются... (выбрать из предложенных вариантов).
28. В рамках школьного урока физической культуры основная часть обычно длится... (выбрать из предложенных вариантов).
29. Укажите длительность заключительной части урока физической культуры в общеобразовательной школе... (выбрать из предложенных вариантов).
30. Для поддержания эмоционального тонуса и закрепления пройденного на уроке физической культуры материала преподавателю следует завершать основную часть... (выбрать из предложенных вариантов).
31. На уроке физической культуры работоспособность организма под влиянием физических нагрузок изменяется. Укажите, какой части урока соответствует фаза устойчивой функциональной работоспособности с небольшими колебаниями в сторону ее увеличения и снижения... (выбрать из предложенных вариантов).
32. Укажите, с какой целью проводятся физкультурные паузы в системе физического воспитания учащихся средних специальных учебных заведений... (выбрать из предложенных вариантов).
33. На уроках физической культуры наиболее благоприятная температура в спортивном зале должна быть в пределах... (выбрать из предложенных вариантов).

34. Укажите, как называется метод организации деятельности занимающихся на уроке, при котором весь класс выполняет одно и то же задание учителя физической культуры... (выбрать из предложенных вариантов).
35. Укажите, какое количество часов в год отводится программой по физическому воспитанию на уроки физической культуры в общеобразовательной школе... (выбрать из предложенных вариантов).
36. Укажите оптимальное количество общеразвивающих упражнений для подготовительной части урока физической культуры... (выбрать из предложенных вариантов).
37. Как называется способ проведения общеразвивающих упражнений, при котором весь комплекс упражнений выполняется занимающимися непрерывно, без остановок, причем конечное положение предыдущего упражнения является исходным для последующего?... (выбрать из предложенных вариантов).
38. Укажите основное назначение ориентиров (предметных регуляторов) на уроках физической культуры... (выбрать из предложенных вариантов).
39. На уроках физической культуры упражнения на выносливость всегда следует выполнять... (выбрать из предложенных вариантов).
40. Для развития вестибулярной устойчивости надо чаще применять упражнения... (выбрать из предложенных вариантов).
41. Из перечисленных пунктов: 1) затраты времени на занятие, 2) темп и скорость движения, 3) километраж преодоленного расстояния, 4) частота сердечных сокращений, 5) количество выполненных упражнений — выберите показатели, которыми характеризуется интенсивность физической нагрузки... (выбрать из предложенных вариантов).
42. Наиболее информативным, объективным и широко используемым в практике физического воспитания и спорта показателем реакции организма на физическую нагрузку является... (выбрать из предложенных вариантов).
43. При дозировании нагрузок в целях повышения функциональных возможностей сердечно-сосудистой системы их величина по показателю ЧСС должна быть не ниже... (выбрать из предложенных вариантов).
44. Отношение педагогически оправданных (рациональных) затрат времени к общей продолжительности урока называется... (выбрать из предложенных вариантов).
45. Отношение времени, использованного непосредственно на двигательную деятельность учащихся, к общей продолжительности урока называется... (выбрать из предложенных вариантов).
46. Какой рекомендацией руководствоваться не стоит при организации индивидуальных занятий с закаливающими процедурами... (выбрать из предложенных вариантов).
47. Для формирования телосложения не эффективны упражнения, способствующие... (выбрать из предложенных вариантов).
48. Величина нагрузки физических упражнений обусловлена... (выбрать из предложенных вариантов).

49. Освоение двигательного действия следует начинать с... (выбрать из предложенных вариантов).
50. В какой период происходит развитие функциональных возможностей?... (выбрать из предложенных вариантов).

Инструктор физической культуры в ДОУ:

1. Совокупность задач, содержания, средств, методов и форм организации физического воспитания – это ... (выбрать из предложенных вариантов).
2. Автором программно-методических материалов, направленных на формирование двигательной сферы, созданию психолого-педагогических условий развития ребенка на основе творческой активности является: ... (выбрать из предложенных вариантов).
3. Гиподинамию можно определить как... (выбрать из предложенных вариантов).
4. Технология развития творческих двигательных способностей дошкольника базируется на использовании... (выбрать из предложенных вариантов).
5. Наука о здоровье, его сохранении и укреплении - это... (выбрать из предложенных вариантов).
6. Здоровье – это... (выбрать из предложенных вариантов).
7. Целесообразность использования времени на физкультурном занятии определяется... (выбрать из предложенных вариантов).
8. Какие задачи направлены на развитие дыхательной системы, укрепление связочно-суставного аппарата, развитие гармоничного телосложения и др.? ... (выбрать из предложенных вариантов).
9. Какая группа методов формирует у детей представления о движении, яркость восприятия движения? ... (выбрать из предложенных вариантов).
10. Какие методы активизируют сознание ребенка, способствуют осмыслению поставленных задач и осознанному выполнению физических упражнений, самостоятельному и творческому применению их в различных ситуациях? ... (выбрать из предложенных вариантов).
11. Какой этап обучения движениям соответствует закреплению и совершенствованию двигательного действия? ... (выбрать из предложенных вариантов).
12. Каким этапом обучения движениям является их углубленное разучивание? ... (выбрать из предложенных вариантов).
13. Способность преодолевать внешнее сопротивление или противодействие ему путем мышечных усилий – это... (выбрать из предложенных вариантов).
14. На основе федеральных государственных требований к структуре основной общеобразовательной программы дошкольного образования, утвержденных приказом МОиН РФ от 23.11.2009 № 655, разрабатывается... (выбрать из предложенных вариантов).
15. Просмотр телепередач и диафильмов в старшей и подготовительной группах составляет не более... (выбрать из предложенных вариантов).
16. Какой из названных принципов является основополагающим при разработке и реализации основной общеобразовательной программы дошкольного учреждения... (выбрать из предложенных вариантов).
17. К комплексным образовательным программам, используемым в ДОУ, по разделу «Физическая культура» относятся... (выбрать из предложенных вариантов).

18. Образовательные области Программы обеспечивают развитие детей по основным направлениям... (выбрать из предложенных вариантов).
19. Основой при организации физкультурно – оздоровительной работы с детьми является... (выбрать из предложенных вариантов).
20. В качестве показателей физической нагрузки используются... (выбрать из предложенных вариантов).
21. В старшем дошкольном возрасте основным видом игры является ... (выбрать из предложенных вариантов).
22. Сквозное проветривание в групповых комнатах дошкольного учреждения проводят через каждые... (выбрать из предложенных вариантов).
23. Отношения между дошкольным образовательным учреждением и родителями (законными представителями) регулируются... (выбрать из предложенных вариантов).
24. Основной формой организации занятий физическими упражнениями с дошкольниками является... (выбрать из предложенных вариантов).
25. Как называется метод организации деятельности детей на занятии, при котором вся группа выполняет одно и то же задание... (выбрать из предложенных вариантов).
26. Время пребывания детей старшего дошкольного возраста на воздухе в течение дня... (выбрать из предложенных вариантов).
27. Продолжительность физкультурных занятий в дошкольном учреждении для детей составляет не более... (выбрать из предложенных вариантов).
28. Иммуитет - это... (выбрать из предложенных вариантов).
29. Сколько частей входит в структуру физкультурного занятия? ... (выбрать из предложенных вариантов).
30. Какие принципы и требования должен отражать режим жизни детей в ДООУ? ... (выбрать из предложенных вариантов).

XI. Предметный блок вопросов **(для инструкторов –методистов)**

1. По особенностям организации занимающихся и способам руководства ими занятия по физическому воспитанию подразделяются на две группы... (выбрать из предложенных вариантов).

2. Выберите из перечисленных ниже основную форму организации занятий физическими упражнениями в общеобразовательной школе... (выбрать из предложенных вариантов).

3. В физическом воспитании широкое использование словесных и наглядных методов, невысокая «моторная» плотность характерны для... (выбрать из предложенных вариантов).

4. Укажите среди нижеперечисленных основную форму занятий физическими упражнениями в начальной школе (младшие классы) ... (выбрать из предложенных вариантов).

5. В младшем школьном возрасте скоростные упражнения следует выполнять... (выбрать из предложенных вариантов).

6. В младшем школьном возрасте из методов упражнения преимущество отдается: ... (выбрать из предложенных вариантов).

7. В процессе физического воспитания детей младшего школьного возраста по возможности надо исключать... (выбрать из предложенных вариантов).

8. Отличительной особенностью физкультурных занятий в начальной школе является акцент на решение: ... (выбрать из предложенных вариантов).

9. В процессе физического воспитания детей старшего школьного возраста в первую очередь следует уделять внимание развитию... (выбрать из предложенных вариантов).

10. В соответствии с состоянием здоровья, физическим развитием, уровнем физической подготовленности все школьники распределяются на следующие медицинские группы... (выбрать из предложенных вариантов).

11. Группа, которая формируется из учащихся без отклонений в состоянии здоровья, имеющих достаточную физическую подготовленность, называется... (выбрать из предложенных вариантов).

12. Группа, которая формируется из учащихся, имеющих незначительные отклонения в физическом развитии и состоянии здоровья (без существенных функциональных нарушений), а также недостаточную физическую подготовленность, называется... (выбрать из предложенных вариантов).

13. Группа, которая состоит из учащихся, имеющих отклонения в состоянии здоровья, при которых противопоказаны повышенные физические нагрузки, называется... (выбрать из предложенных вариантов).

14. Укажите среди нижеприведенных основную форму организации занятий физическими упражнениями с учащимися, имеющими отклонения в состоянии здоровья... (выбрать из предложенных вариантов).

15. В физическом воспитании детей с ослабленным здоровьем полностью исключаются: ... (выбрать из предложенных вариантов).

16. Хороший тренирующий эффект в физическом воспитании детей с ослабленным здоровьем дают двигательные режимы при ЧСС... (выбрать из предложенных вариантов).

17. В физическом воспитании детей с ослабленным здоровьем величина физической нагрузки на уроке физической культуры контролируется... (выбрать из предложенных вариантов).

18. Уроки физической культуры в общеобразовательной школе проводятся, как правило... (выбрать из предложенных вариантов).

19. Длительность урока физической культуры в общеобразовательной школе составляет... (выбрать из предложенных вариантов).

20. В системе физического воспитания школьников физкультминутки и физкультпаузы проводятся... (выбрать из предложенных вариантов).

21. Укажите среди нижеприведенных основную цель проведения физкультминуток и физкультпауз на общеобразовательных уроках в школе... (выбрать из предложенных вариантов).

22. Во время выполнения школьниками младшего возраста домашних заданий физкультминутки (физкультпаузы) проводятся после ... непрерывной работы. Вставка-ответ... (выбрать из предложенных вариантов).

23. Физическое воспитание в системе среднего профессионального образования осуществляется на протяжении... (выбрать из предложенных вариантов).

24. Укажите, какие задачи решаются на уроках физической культуры в общеобразовательной школе... (выбрать из предложенных вариантов).

25. Укажите оптимальное количество задач, решаемых на одном уроке физической культуры... (выбрать из предложенных вариантов).

26. В основной части урока физической культуры вначале... (выбрать из предложенных вариантов).

27. Упражнения, требующие проявления скоростных, скоростно-силовых качеств, тонкой координации движений, выполняются... (выбрать из предложенных вариантов).

28. В рамках школьного урока физической культуры основная часть обычно длится: ... (выбрать из предложенных вариантов).

29. Укажите длительность заключительной части урока физической культуры в общеобразовательной школе... (выбрать из предложенных вариантов).

30. Для поддержания эмоционального тонуса и закрепления пройденного на уроке физической культуры материала преподавателю следует завершать основную часть... (выбрать из предложенных вариантов).

31. На уроке физической культуры работоспособность организма под влиянием физических нагрузок изменяется. Укажите, какой части урока соответствует фаза устойчивой функциональной работоспособности с небольшими колебаниями в сторону ее увеличения и снижения... (выбрать из предложенных вариантов).

32. Укажите, с какой целью проводятся физкультурные паузы в системе физического воспитания учащихся средних специальных учебных заведений... (выбрать из предложенных вариантов).

33. На уроках физической культуры наиболее благоприятная температура в спортивном зале должна быть в пределах... (выбрать из предложенных вариантов).

34. Укажите, как называется метод организации деятельности занимающихся на уроке, при котором весь класс выполняет одно и то же задание учителя физической культуры... (выбрать из предложенных вариантов).

35. Укажите, какое количество часов в год отводится программой по физическому воспитанию на уроки физической культуры в общеобразовательной школе... (выбрать из предложенных вариантов).

36. Укажите оптимальное количество общеразвивающих упражнений для подготовительной части урока физической культуры... (выбрать из предложенных вариантов).

37. Как называется способ проведения общеразвивающих упражнений, при котором весь комплекс упражнений выполняется занимающимися непрерывно, без остановок, причем конечное положение предыдущего упражнения является исходным для последующего? ... (выбрать из предложенных вариантов).

38. Укажите основное назначение ориентиров (предметных регуляторов) на уроках физической культуры... (выбрать из предложенных вариантов).

39. На уроках физической культуры упражнения на выносливость всегда следует выполнять: ... (выбрать из предложенных вариантов).

40. Для развития вестибулярной устойчивости надо чаще применять упражнения... (выбрать из предложенных вариантов).

41. Из перечисленных пунктов: 1) затраты времени на занятие, 2) темп и скорость движения, 3) километраж преодоленного расстояния, 4) частота сердечных сокращений, 5) количество выполненных упражнений — выберите показатели, которыми характеризуется интенсивность физической нагрузки... (выбрать из предложенных вариантов).

42. Наиболее информативным, объективным и широко используемым в практике физического воспитания и спорта показателем реакции организма на физическую нагрузку является... (выбрать из предложенных вариантов).

43. При дозировании нагрузок в целях повышения функциональных возможностей сердечно-сосудистой системы их величина по показателю ЧСС должна быть не ниже... (выбрать из предложенных вариантов).

44. Отношение педагогически оправданных (рациональных) затрат времени к общей продолжительности урока называется... (выбрать из предложенных вариантов).

45. Отношение времени, использованного непосредственно на двигательную деятельность учащихся, к общей продолжительности урока называется... (выбрать из предложенных вариантов).

46. Под методами физического воспитания понимаются... (выбрать из предложенных вариантов).

47. К специфическим методам физического воспитания относятся... (выбрать из предложенных вариантов).

48. Какой из нижеперечисленных методов представляет собой последовательное выполнение специально подобранных упражнений, воздействующих на различные мышечные группы и функциональные системы по типу непрерывной или интервальной работы? ... (выбрать из предложенных вариантов).

49. Методы строго регламентированного упражнения подразделяются на... (выбрать из предложенных вариантов).

50. Сущность методов строго регламентированного упражнения заключается в том, что: ... (выбрать из предложенных вариантов).

51. Укажите, какие принципы используются в системе физического воспитания в качестве руководящих положений: ... (выбрать из предложенных вариантов).

52. Укажите, какие из перечисленных принципов являются общеметодическими... (выбрать из предложенных вариантов).

53. Какой принцип предусматривает оптимальное соответствие задач, средств и методов физического воспитания возможностям занимающихся? ... (выбрать из предложенных вариантов).

54. Какой принцип предусматривает планомерное увеличение объема и интенсивности физической нагрузки по мере роста функциональных возможностей организма? ... (выбрать из предложенных вариантов).

55. Укажите, какой принцип обязывает последовательно изменять направленность физического воспитания в соответствии с возрастными этапами и стадиями человека, т. е. применительно к сменяющимся периодам онтогенеза и особенно периодам возрастного физического развития организма: ... (выбрать из предложенных вариантов).

56. Весь процесс обучения любому двигательному действию включает в себя ..., которые отличаются друг от друга как частными задачами, так и особенностями методики. ... (выбрать из предложенных вариантов).

57. Цель обучения на этапе начального разучивания техники двигательного действия ... (выбрать из предложенных вариантов).

58. Обучение двигательному действию начинается с ... (выбрать из предложенных вариантов).

59. На этапе начального разучивания двигательного действия наиболее типичным (т. е. имеющим массовый характер) является... (выбрать из предложенных вариантов).

60. В рамках одного занятия на этапе начального разучивания техники двигательного действия обучение движениям необходимо осуществлять... (выбрать из предложенных вариантов).

61. Приступая к непосредственному разучиванию техники двигательного действия, преподаватель в первую очередь намечает ведущий метод разучивания. Если действие сравнительно несложное по технике, его лучше осваивать... (выбрать из предложенных вариантов).

62. Каким методом обучения преимущественно пользуются на этапе начального разучивания техники сложного двигательного действия... (выбрать из предложенных вариантов).

63. В процессе обучения двигательным действиям наибольшее количество двигательных ошибок допускается занимающимися... (выбрать из предложенных вариантов).

64. Этап совершенствования двигательного действия продолжается... (выбрать из предложенных вариантов).

65. Совокупность упражнений, приемов и методов, направленных на обучение двигательным и другим умениям и навыкам, а также на их дальнейшее совершенствование, называется... (выбрать из предложенных вариантов).

66. Двигательные действия (включая их совокупности), которые направлены на реализацию задач физического воспитания, сформированы и организованы по его закономерностям, называются... (выбрать из предложенных вариантов).

67. Упорядоченные способы взаимосвязанной деятельности преподавателя и учащихся, при помощи которых достигается прочное овладение знаниями, умениями и навыками, называются... (выбрать из предложенных вариантов).

68. Совокупность обобщенных положений или система взглядов на понимание сущности, содержания, методики и организации учебного процесса, а также особенностей деятельности обучающихся и обучаемых в ходе его осуществления, называется... (выбрать из предложенных вариантов).

69. В физическом воспитании и спорте проявляется положительный и отрицательный перенос двигательных навыков. Основным условием положительного переноса навыка является: ... (выбрать из предложенных вариантов).

XI. Предметный блок вопросов (для педагогов-психологов)

- 1) Суть гуманистической педагогики (выбрать из предложенных вариантов).
- 2) Выберите определение, которое характеризует авторитарный стиль педагогического общения... (выбрать из предложенных вариантов).
- 3) Методы педагогического исследования, непосредственно связанные с практикой и позволяющие накопить, зафиксировать, классифицировать и обобщить полученный практический материал – это... (выбрать из предложенных вариантов).
- 4) Метод обучения – это ... (выбрать из предложенных вариантов).
- 5) В процессе обучения обучающийся выступает как... (выбрать из предложенных вариантов).
- 6) Устойчивое проявление личностью асоциальных форм поведения, деформация системы ценностей, саморегуляции, отчуждение от основных институтов социализации – семьи, образовательных учреждений, называется ... (выбрать из предложенных вариантов).
- 7) Делинквентное поведение – это ... (выбрать из предложенных вариантов).
- 8) Под социализацией понимается ... (выбрать из предложенных вариантов). включение индивида в социальные отношения, усвоение культурно-социального опыта... (выбрать из предложенных вариантов). Восприятие, понимание и оценка людьми социальных объектов (других людей, самих себя, групп, социальных общностей и т. п.) лежат в основе... (выбрать из предложенных вариантов).
- 9) Возрастной этап, связанный с возможностью интенсивного развития у ребенка определенных психических функций и способностей, называется... (выбрать из предложенных вариантов).
- 10) Болезненные заострения характера, резко ограничивающие для подростка возможность адаптивного реагирования в определенных ситуациях, называются... (выбрать из предложенных вариантов).
- 11) Согласно современной концепции профилактики злоупотребления психоактивными веществами в образовательной среде наиболее эффективными в плане первичной профилактики из перечисленных ниже способов являются... (выбрать из предложенных вариантов).
- 12) Сформировать и поддержать у ребенка высокую учебную мотивацию эффективнее всего при соблюдении следующих условий... (выбрать из предложенных вариантов).
- 13) К возрастным особенностям подростка относятся... (выбрать из предложенных вариантов).
- 14) К видам психологического консультирования относится всё перечисленное, кроме... (выбрать из предложенных вариантов).
- 15) Неспецифическая реакция организма и психики на резкое и неожиданное изменения условий окружающей среды называется... (выбрать из предложенных вариантов).
- 16) Возрастными психологическими кризисами называют... (выбрать из предложенных вариантов).
- 17) Член группы, за которым все остальные признают право принимать ответственные решения в значимых ситуациях... (выбрать из предложенных вариантов).

- 18) **Процесс превращения внутреннего психического действия во внешнее действие называется...** (выбрать из предложенных вариантов).
- 19) **Взаимодействие между общающимися, их воздействие друг на друга, называют...** (выбрать из предложенных вариантов).
- 20) Эмоциональное отношение, отличающееся относительно четкой ограниченностью во времени, интенсивностью переживаний и отражающее конкретную содержательную субъективную оценку человеком определенного объекта... (выбрать из предложенных вариантов).
- 21) Психический процесс, отражающий субъективное отношение человека к действительности и к самому себе, называется... (выбрать из предложенных вариантов).
- 22) Совокупность устойчивых и существенных индивидуально-своеобразных свойств личности, отражающих всё многообразие ее отношений к окружающему миру и самой себе, называется... (выбрать из предложенных вариантов).
- 23) К чему приводят чрезмерное покровительство, стремление освободить подростка от трудностей и неприятных обязанностей? ... (выбрать из предложенных вариантов).
- 24) Л.И.Божович связывает кризис подросткового возраста с возникновением в этот период нового уровня... (выбрать из предложенных вариантов).
- 25) В какой семье подросток становится носителем диктаторского стиля во взаимодействии с людьми или демонстрирует униженную неадекватную лояльность, пассивность, за которой стоит высокая невротизация неуверенной в себе личности? ... (выбрать из предложенных вариантов).
- 26) В какой семье вырос подросток, который инфантилен по своим социальным реакциям и которому сверстники дают прозвища "маменькин сынок" и "детский сад"? ... (выбрать из предложенных вариантов).
- 27) Форма осознания подростком, как своего внутреннего мира, так и понимание внутреннего мира других людей – это... (выбрать из предложенных вариантов).
- 28) Острая борьба мотивов (делать ли, что надо или, что хочется), после чего происходит создание намерения и, наконец, его исполнение – это... (выбрать из предложенных вариантов).
- 29) Кризис, наступающий в подростковом возрасте и подразумевающий биологические и физиологические изменения, связанные с развитием соматических и половых функций, - это кризис ... (выбрать из предложенных вариантов).
- 30) Единство поведения и самосознания индивида, причисляющего себя к определенному полу и ориентирующегося на требования соответствующей половой роли, – это половая ... (выбрать из предложенных вариантов).
- 31) Законы, закономерности, тенденции изменения психики, личности, поведения и жизнедеятельности человека в течение его жизни – это предмет психологии ... (выбрать из предложенных вариантов).
- 32) Психическое состояние в ответ на дефицит или отсутствие упорядоченной и осмысленной информации для познания – это ... (выбрать из предложенных вариантов).
- 33) Реакция индивида, направленная на изменение своего внутреннего состояния, – это... (выбрать из предложенных вариантов).

- 34) Проявлением личностной неготовности ребенка к школе является ... (выбрать из предложенных вариантов).
- 35) Патология характера, при которой у субъекта наблюдается практически необратимая выраженность свойств, препятствующих его адекватной адаптации в социальной среде, – это ... (выбрать из предложенных вариантов).
- 36) Поведение 3-летнего ребенка, выражающееся в жестком проявлении им власти над окружающими его взрослыми, диктате своих желаний, называется ... (выбрать из предложенных вариантов).
- 37) Психическое состояние человека, характеризующееся отрицательным эмоциональным фоном, изменением мотивационной сферы, познавательных возможностей и общей пассивностью поведения, – это ... (выбрать из предложенных вариантов).
- 38) Ведущей деятельностью в дошкольном возрасте является ... (выбрать из предложенных вариантов).
- 39) Психическое состояние, обусловленное «обедненной» средой, т.е. средой, характеризующейся недостаточным количеством, ограниченной изменчивостью или однообразным качеством раздражителей органов чувств, – это ... (выбрать из предложенных вариантов).
- 40) Поведение ребенка, ориентированное на непосредственно воспринимаемую ситуацию, называется ... (выбрать из предложенных вариантов).
- 41) Закономерность возрастного психического развития, характеризующаяся присущим определенному возрасту оптимальным сочетанием условий для развития определенных психических свойств и процессов, – это ... (выбрать из предложенных вариантов).
- 42) Складывающееся к началу каждого нового этапа своеобразное, специфическое для данного возраста, исключительное, единственное и неповторимое отношение между человеком и окружающей его действительностью, прежде всего социальной, – это ... (выбрать из предложенных вариантов).
- 43) Какая деятельность является ведущей для младшего школьного возраста? ... (выбрать из предложенных вариантов).
- 44) Особые, относительно непродолжительные по времени (до года) периоды онтогенеза, характеризующиеся резкими психологическими изменениями, – это возрастные ... (выбрать из предложенных вариантов).
- 45) Психическое состояние человека, вызываемое объективно непреодолимыми (или субъективно так воспринимаемыми) трудностями, возникающими на пути к достижению цели или к решению задачи, а также переживание неудачи – это ... (выбрать из предложенных вариантов).
- 46) Развитие вида, предельная временная дистанция, включающая возникновение жизни, зарождение видов, их изменение, дифференциацию и преемственность, т.е. всю биологическую эволюцию, начиная с простейших и завершая человеком, – это ... (выбрать из предложенных вариантов).
- 47) Сохранение во взрослом состоянии человека черт характера, свойственных детям и подросткам, – это ... (выбрать из предложенных вариантов).
- 48) При помощи какого метода можно определить социально-психологических особенностей личности с целью оценки их состояния и прогнозирования дальнейшего развития? ... (выбрать из предложенных вариантов).

- 49) Как называется социально-психологический метод изучения мнений, общения, лидерства, отношений людей к различным общественным событиям и явлениям в группах и коллективах? ... (выбрать из предложенных вариантов).
- 50) Социальная фиксированная установка, предрасположенность к определенному поведению личности в ситуациях общения с другими людьми – это ... (выбрать из предложенных вариантов).
- 51) Как называется совокупность устойчивых, преимущественно прижизненно формируемых свойств? ... (выбрать из предложенных вариантов).

XI. Предметный блок вопросов
(для учителей английского языка)

1. I would be very interested in for that job ... (выбрать из предложенных вариантов).
2. In order to check all the telephone calls made during the month I want the account to be (выбрать из предложенных вариантов).
3. I think it would be a good idea to in your letter that you have worked in that type of business previously ... (выбрать из предложенных вариантов).
4. It is essential before starting a business to work on a plan to problems later on... (выбрать из предложенных вариантов).
5. I heard of a new company today with which we should co-operate and business with ... (выбрать из предложенных вариантов).
6. My computer is not capable of saving material on a separate because it has no floppy drive ... (выбрать из предложенных вариантов).
7. I've warned you before that you shouldn't get involved in this matter and you have business discussing it. ... (выбрать из предложенных вариантов).
8. You can be absolutely sure I'm on your (выбрать из предложенных вариантов).
9. Please me for interrupting you, I didn't realize you were busy with someone else... (выбрать из предложенных вариантов).
10. Am I going in the right for the post office? ... (выбрать из предложенных вариантов).
11. I'm really not satisfied with the way you have the situation. ... (выбрать из предложенных вариантов).
12. Quite honestly I didn't think of the standard of acting in the play. ... (выбрать из предложенных вариантов).
13. I'm sorry but I can't your opinion on that. ... (выбрать из предложенных вариантов).
14. I had the washing machine fitted by a plumber but he was unable to make the thing work... (выбрать из предложенных вариантов).
15. The couple of the hotel early this morning. ... (выбрать из предложенных вариантов).

16. If she goes on passing her exams, soon be qualified to practise as a lawyer. ... (выбрать из предложенных вариантов).
17. I told them I just going out for a short walk ... (выбрать из предложенных вариантов).
18. He asked me what I with the paint brush ... (выбрать из предложенных вариантов).
19. She told me carefully on the icy roads ... (выбрать из предложенных вариантов).
20. I wonder what happened while I was away... (выбрать из предложенных вариантов).
21. She wonders why I never abroad by plane... (выбрать из предложенных вариантов).
22. Quite honestly all I was doing was simply polite conversation... (выбрать из предложенных вариантов).
23. He was wondering what prompted him to take no notice at all... (выбрать из предложенных вариантов).
24. He actually denied anything of the sort... (выбрать из предложенных вариантов).
25. He came into the room and demanded what was happening... (выбрать из предложенных вариантов).
26. Работа с грамматическим материалом в начальной школе организована на основе ... (выбрать неверный ответ из предложенных вариантов).
27. Коммуникативная направленность процесса обучения заключается в ... (выбрать неверный ответ из предложенных вариантов).
28. Коммуникативная компетенция складывается из ... (выбрать неверный ответ из предложенных вариантов).
29. Работая с аудиотекстами можно отрабатывать навыки ... (выбрать неверный ответ из предложенных вариантов).
30. В отечественной методике выделяют 4 основных механизма аудирования ... (выбрать неверный ответ из предложенных вариантов).
31. Работа с текстом может включать этапы ... (выбрать неверный ответ из предложенных вариантов).

XI. Предметный блок вопросов
(для учителей немецкого языка)

1. Mein Bruder interessiert sich sehr ... Sport...(выбрать из предложенных вариантов).
2. Unsere Familie hat vor kurzem ... neues Auto gekauft ... (выбрать из предложенных вариантов).
3. Liebe Mutter, ohne ... fühle ich mich sehr allein...(выбрать неверный ответ из предложенных вариантов).
4. Kannst du mir sagen, welche Strassenbahn bis zum Bahnhof ...?...(выбрать из предложенных вариантов).
5. Diese Strasse ist ... in unserer Stadt. ... (выбрать из предложенных вариантов).
6. Lisa spricht mit dem Bruder über das Buch. Sie spricht mit... oft ... (выбрать из предложенных вариантов).
7. Unter den Bergen des Siebengebirges hebt sich der Drachenfels mit ... Ruinen am kühnsten am Rhein empor...(выбрать из предложенных вариантов).
8. In uralten Zeiten, so erzählt die Sage, lag hier in einer Höhle ein Drache, dem die heidnischen Bewohner der Gegend Verehrung erwiesen und Menschenopfer... (выбрать из предложенных вариантов).
9. Gewöhnlich wurden dazu Leute ausgewählt, die im Krieg gefangen worden ... (выбрать из предложенных вариантов).
10. Unter ... befand sich einst eine Jungfrau, die sich bereits zum Christentum bekehrt hatte. Sie war von hoher Schönheit, und zwei Anführer stritten sich um ihren Besitz ... (выбрать из предложенных вариантов).
11. Da entschieden die Ältesten, daß sie dem Drachen geopfert ..., damit keine Zwietracht unter den Häuptern des Volkes entstehe. ... (выбрать из предложенных вариантов).
12. Viel Volk hatte sich in einiger Entfernung versammelt, um dem Schauspiel ...; aber es waren wenige, die das Los der Armen nicht vom Herzen bedauerten. ... (выбрать из предложенных вариантов).
13. Man ... die Automobilindustrie mehr ... (выбрать из предложенных вариантов).
14. Die Quantentheorie ... von Max Planck ... (выбрать из предложенных вариантов).
15. Sie ... ihren eigenen Weg noch nicht ... (выбрать из предложенных вариантов).
16. Fast alle Möbel (выбрать из предложенных вариантов).
17. Leipzigs Hauptbahnhof ist gleichzeitig ein ... Einkaufszentrum... (выбрать из предложенных вариантов).
18. Ich würde gern in Land leben... (выбрать из предложенных вариантов).
19. Dieses ... Buch ist vor kurzem erschienen... (выбрать из предложенных вариантов).
20. Ich habe Pass... (выбрать из предложенных вариантов).

21. Ich habe heute eine Arbeit gefunden, ... mir gefällt...(выбрать из предложенных вариантов).
22. Frau Johnen sagt, ...sie aus Jena kommt...(выбрать из предложенных вариантов).
23. Heimat ist für mich da, wo(выбрать из предложенных вариантов).
24. Mein Vater hat mich nach Portugal geschickt, _____ ich die Sprache und Kultur mitkriege...(выбрать из предложенных вариантов).
25. In jedem Land gibt es Menschen, ... mich nicht akzeptieren
26. ... (выбрать из предложенных вариантов).
27. Wenn mich jemand fragt, sage ich immer: „Ich bin Europäer“, ... mich nicht
... (выбрать из предложенных вариантов).
28. Die Welt, _____ ich lebe, ist meinen Eltern fremd. ... (выбрать из предложенных вариантов).
29. Ich habe _____ Hausarzt immer vertraut und ihm nie viele Fragen gestellt...
(выбрать из предложенных вариантов).
30. Es war eine stille Nacht. Plötzlich _____ mein Fenster von einem Luftzug
_____... (выбрать из предложенных вариантов).
31. Was _____ ohne sie aus mir _____... (выбрать из предложенных вариантов).
32. Факторы, влияющие на специфику процесса овладения иностранным языком в начальной школе... (выбрать из предложенных вариантов).
33. Неотъемлемым компонентом образовательного процесса по иностранным языкам в современной начальной школе является... (выбрать из предложенных вариантов).
34. Какие из перечисленных определений отражает понятие «метод обучения»
... (выбрать из предложенных вариантов).
35. Какие из перечисленных методов будут наиболее результативными при обучении языку на начальной ступени ... (выбрать из предложенных вариантов).
36. Обучение иностранному языку на начальной ступени ориентировано на...
(выбрать из предложенных вариантов).
37. Вторичная языковая личность понимается как... (выбрать из предложенных вариантов).

Раздел XI. Предметный блок вопросов для учителей французского языка

1. Pour faire vendre, la publicité a toujours utilisé trois moyens : informer, séduire et faire rêver. Sur ces trois, elle a changé ... (выбрать из предложенных вариантов).
2. Créé en 1954 par un linguiste de la Sorbonne, le mot «ordinateur» est plus vite dans le dictionnaire que dans les foyers français. ... (выбрать из предложенных вариантов).
3. «La période des fêtes» est le moment de l'année où les Français dépensent (выбрать из предложенных вариантов).
4. Au Moyen Age, ces dialectes en deux grandes catégories: au nord de la Loire, les dialectes d'oïl et au sud, les dialectes d'oc. ... (выбрать из предложенных вариантов).
5. Nous faisons projets ... (выбрать из предложенных вариантов).
6. Pour ne pas grossir. On mange volaille ... (выбрать из предложенных вариантов).
7. Les hommes et les femmes d'aujourd'hui ne rêvent plus..... grands changements. Ils ont envie de supprimer les différences entre l'homme et la femme. Ils ont envie de réussir. ... (выбрать из предложенных вариантов).
8. La langue française d'aujourd'hui est le résultat d'une longue évolution. D'abord, il y a eu le gallo-romain, une langue qui la langue gauloise du peuple celte et le latin des Romains... (выбрать из предложенных вариантов).
9. Robert Charlebois est un chanteur je m'intéresse beaucoup ... (выбрать из предложенных вариантов).
10. Je mets mon manteau (выбрать из предложенных вариантов).
11. Je suis beaucoup allé ... concerts ... (выбрать из предложенных вариантов).
12. Si tu dis-moi comment j'existerais? ... (выбрать из предложенных вариантов).
13. C'est image de nos rêves que la publicité nous renvoie. ... (выбрать из предложенных вариантов).
14. Il faut dire qu'un autre petit appareil, simple et bien pratique, le Minitel, s'yavant lui. ... (выбрать из предложенных вариантов).
15. Dans les années 90, l'ordinateur n'était encore qu'un outil ... (выбрать из предложенных вариантов).
16. Selon statistiques, le Français moyen s'appelle Martin, prénom Jean. ... (выбрать из предложенных вариантов).
17. Mon oncle Edouard est un homme remarquable. À l'époque où il faisait ses études à université, il déjà à devenir riche... (выбрать из предложенных вариантов).
18. Si je la connaissais je l' (выбрать из предложенных вариантов).
19. Aujourd'hui, la publicité apporte des informations plus et plus précises que dans le passé. ... (выбрать из предложенных вариантов).

20. Le téléphone portable constituera bientôt le support le plus pratique pour accéder à Internet. Nous tous un jour ou l'autre des internautes... ..(выбрать из предложенных вариантов).
21. Bien au-delà de sa signification....., Noël est devenu avant tout une fête de famille. ... (выбрать из предложенных вариантов).
22. Jean Martin n'est pas diplômé et ne suit pas de perfectionnement. |... (выбрать из предложенных вариантов).
23. Les enfants attendent avec impatience le matin de Noël pour découvrir les cadeaux que le Père Noël a apportés. ... (выбрать из предложенных вариантов).
24. On apprend choses ... (выбрать из предложенных вариантов).
25. J' y aid' amis ... (выбрать из предложенных вариантов).
26. Le Vermont est un état se trouve la province de Québec. ... (выбрать из предложенных вариантов).
27. Un dialecte du nord, le francien, parlé en Ile-de-France, territoire royal, va supplanter les autres et vale français. ... (выбрать из предложенных вариантов).
28. Si j' habitais en France plus facilement la langue française ... (выбрать из предложенных вариантов).
29. La Bastille fut prise par les Parisiens en 1789 ... (выбрать из предложенных вариантов).
30. S'il avait fait beau hier chez moi. ... (выбрать из предложенных вариантов).
31. Факторы, влияющие на специфику процесса овладения иностранным языком в начальной школе... .. (выбрать из предложенных вариантов).
32. Неотъемлемым компонентом образовательного процесса по иностранным языкам в современной начальной школе является... (выбрать из предложенных вариантов).
33. Какие из перечисленных определений отражает понятие «метод обучения»: ... (выбрать из предложенных вариантов).
34. Какие из перечисленных методов будут наиболее результативными при обучении языку на начальной ступени ... (выбрать из предложенных вариантов).
35. Обучение иностранному языку на начальной ступени ориентировано на... (выбрать из предложенных вариантов).
36. Вторичная языковая личность понимается как ... (выбрать из предложенных вариантов).

XI. Предметный блок вопросов *(для педагогов ДОУ)*

1. На основе федеральных государственных требований к структуре основной общеобразовательной программы дошкольного образования, утверждённых приказом МОиН РФ от 23.11.2009 № 655, разрабатывается... (выбрать из предложенных вариантов).
2. Просмотр телепередач и диафильмов в старшей и подготовительной группах составляет не более... (выбрать из предложенных вариантов).
3. Какой из названных принципов является основополагающим при разработке и реализации основной общеобразовательной программы дошкольного учреждения... (выбрать из предложенных вариантов).
4. Знакомство ребенка с окружающим миром осуществляется в следующей форме познания... (выбрать из предложенных вариантов).
5. Образовательные области Программы обеспечивают разностороннее развитие детей по основным направлениям... (выбрать из предложенных вариантов).
6. Основой при организации физкультурно – оздоровительной работы с детьми является... (выбрать из предложенных вариантов).
7. В качестве показателей физической нагрузки используются... (выбрать из предложенных вариантов).
8. В старшем дошкольном возрасте основным видом игры является... (выбрать из предложенных вариантов).
9. Игра планируется и организуется воспитателем... (выбрать из предложенных вариантов).
10. Чтение художественной литературы и беседа о прочитанном с детьми рекомендуется... (выбрать из предложенных вариантов).
11. Своеобразие росписи дымковских игрушек состоит в... (выбрать из предложенных вариантов).
12. Согласно данным психолого-педагогических исследований к изобразительной деятельности наиболее сензитивен возраст ребенка... (выбрать из предложенных вариантов).
13. Содержание образовательной области «Музыка» направлено на... (выбрать из предложенных вариантов).
14. Сквозное проветривание в групповых комнатах дошкольного учреждения проводят через каждые... (выбрать из предложенных вариантов).
15. Сюжетно – ролевая игра начинает развиваться в... (выбрать из предложенных вариантов).
16. Отношения между дошкольным образовательным учреждением и родителями (законными представителями) регулируются... (выбрать из предложенных вариантов).
17. Дополнительные образовательные программы и дополнительные образовательные услуги реализуются в целях... (выбрать из предложенных вариантов).
18. Предметно – развивающая среда, в которой действует ребенок, должна быть... (выбрать из предложенных вариантов).
19. Время пребывания детей старшего дошкольного возраста на воздухе в течение дня... (выбрать из предложенных вариантов).
20. Формирование представлений о родном крае на основе непосредственного восприятия, преимущественно, происходит во время

21. Продолжительность занятий в дошкольном учреждении для детей составляет не более...(выбрать из предложенных вариантов).
22. Куклотерапия - это...(выбрать из предложенных вариантов).
23. Овладение правильным звукопроизношением обычно завершается к...(выбрать из предложенных вариантов).
24. Самооценка ребёнка дошкольного возраста формируется на основе...(выбрать из предложенных вариантов).
25. Физиологической основой темперамента является...(выбрать из предложенных вариантов).
26. Согласно Конституции РФ права, свободы и обязанности человека реализуются с учетом...(выбрать из предложенных вариантов).
27. Ознакомление ребенка раннего возраста с природой происходит в процессе...(выбрать из предложенных вариантов).
28. Художественное творчество детей – это...(выбрать из предложенных вариантов).
29. Основная задача краеведения в ДОУ...(выбрать из предложенных вариантов).
30. Процесс интеграции личности в социальную систему называется...(выбрать из предложенных вариантов).

XI. Предметный блок вопросов (для учителей химии)

1. Степень окисления -3 фосфор проявляет в соединении... (выбрать из предложенных вариантов)
2. С увеличением заряда ядра окислительные свойства атомов химических элементов третьего периода... (выбрать из предложенных вариантов).
3. К амфотерным оксидам относится... (выбрать из предложенных вариантов).
4. Максимальное число электронов, которые могут занять р- подуровень, равно... (выбрать из предложенных вариантов).
5. Периодически изменяются следующие свойства атомов... (выбрать из предложенных вариантов).
6. Атомный номер химического элемента соответствует... (выбрать из предложенных вариантов).
7. По донорно-акцепторному механизму образуется связь в соединении... (выбрать из предложенных вариантов).
8. В ряду HCl-HBr-HI полярность ковалентной связи... (выбрать из предложенных вариантов).
9. Молекулярную кристаллическую решетку образует вещество с... (выбрать из предложенных вариантов).
10. Прочность ковалентной связи в ряду HF - HCl - HBr - HI... (выбрать из предложенных вариантов).
11. Какая из характеристик металлической связи является *неточной*? ... (выбрать из предложенных вариантов).
12. Металлическая связь характеризуется: ... (выбрать из предложенных вариантов).
13. В аммиаке и хлориде бария химическая связь соответственно... (выбрать из предложенных вариантов).
14. Хлорид железа (II) реагирует с каждым из двух веществ... (выбрать из предложенных вариантов).
15. Кислую реакцию имеет раствор вещества... (выбрать из предложенных вариантов).
16. Щелочную реакцию имеет раствор вещества... (выбрать из предложенных вариантов).
17. Концентрированная азотная кислота в обычных условиях **не взаимодействует** с... (выбрать из предложенных вариантов).
18. В разбавленной серной кислоте растворится... (выбрать из предложенных вариантов).
19. Газ выделяется при взаимодействии растворов... (выбрать из предложенных вариантов).
Гомологами являются... (выбрать из предложенных вариантов).
20. С толуолом не реагирует... (выбрать из предложенных вариантов).

21. К типу структурной изомерии **не** относят... (выбрать из предложенных вариантов).
22. Углеводород, в котором орбитали всех атомов углерода имеют sp-гибридизацию, это... (выбрать из предложенных вариантов).
23. В молекуле C₃H₄ сигма-связей ... (выбрать из предложенных вариантов).
24. Конечными продуктами окисления метаналя являются... (выбрать из предложенных вариантов).
25. Бордоскую смесь, применяемую как фунгицид, получают добавлением известкового молока к раствору медного купороса. Этот препарат представляет собой суспензию в воде... (выбрать из предложенных вариантов).
26. Отличить растительное масло от светлого машинного можно с помощью... (выбрать из предложенных вариантов).
27. Озоновые дыры **не возникают** в результате действия на озон атмосферы... (выбрать из предложенных вариантов).
28. Выберите ряд веществ, входящих в состав человеческого организма и расположенных в порядке убывания их массовых долей в нем... (выбрать из предложенных вариантов).
29. Выберите ряд химических элементов, образующих вещества земной коры и расположенных в порядке убывания их массовых долей в ней... (выбрать из предложенных вариантов).
30. Основным компонентом преобразователей ржавчины, используемых, например, для замедления коррозии кузова автомобиля, является следующая кислота... (выбрать из предложенных вариантов).

Раздел XI. Предметный блок вопросов (для учителей биологии)

1. Объектом исследования в биологии является ... (выбрать из предложенных вариантов).
2. Основоположник генетики ... (выбрать из предложенных вариантов).
3. Наука о птицах называется ... (выбрать из предложенных вариантов).
4. Кого из перечисленных объектов нельзя назвать живым... (выбрать из предложенных вариантов).
5. Назовите уровень организации жизни, которому соответствует сосновый бор... (выбрать из предложенных вариантов).
6. Термин «биология» ввел ученый... (выбрать из предложенных вариантов).
7. К неорганическим веществам клетки относятся... (выбрать из предложенных вариантов).
8. Органоид, обеспечивающий клетку энергией... (выбрать из предложенных вариантов).
9. У человека по 46 хромосом имеют ... (выбрать из предложенных вариантов).
10. Элемент, играющий важную роль в формировании костной ткани ... (выбрать из предложенных вариантов).
11. Клетки человека и животных, в отличие от клеток растений, не имеют... (выбрать из предложенных вариантов).
12. Удвоение ДНК происходит во время ... (выбрать из предложенных вариантов).
13. В клетках бактерий есть ядро? ... (выбрать из предложенных вариантов).
14. Ситовидные трубки луба относятся к ткани ... (выбрать из предложенных вариантов).
15. Морской капустой называется водоросль ... (выбрать из предложенных вариантов).
16. Два ядра имеется в клетке ... (выбрать из предложенных вариантов).
17. Взрослые земноводные дышат при помощи... (выбрать из предложенных вариантов).
18. Между сорняками и культурными растениями на пшеничном поле происходит борьба за существование... (выбрать из предложенных вариантов).
19. Кровь относится к ткани... (выбрать из предложенных вариантов).
20. В брюшной полости располагается ... (выбрать из предложенных вариантов).
21. Работу всех органов человека регулируют системы... (выбрать из предложенных вариантов).
22. Сахарный диабет – заболевание, вызванное недостаточной деятельностью... (выбрать из предложенных вариантов).
23. Ушная раковина относится к уху... (выбрать из предложенных вариантов).

24. Центральная нервная система человека образована ... (выбрать из предложенных вариантов).
25. Антропогенным фактором является... (выбрать из предложенных вариантов).
26. Примером симбиоза являются отношения... (выбрать из предложенных вариантов).
27. Продуцентами является... (выбрать из предложенных вариантов).
28. Верхний предел жизни биосферы ограничен... (выбрать из предложенных вариантов).
29. Элементарной структурой биосферы является... (выбрать из предложенных вариантов).
30. К возобновляемым энергетическим ресурсам относится... (выбрать из предложенных вариантов).

Раздел XI. Предметный блок вопросов (для учителей физики)

1. На рисунке представлен график зависимости координаты тела, движущегося вдоль оси OX , от времени. Сравните скорости v_1 , v_2 и v_3 тела в моменты времени t_1 , t_2 , t_3 .

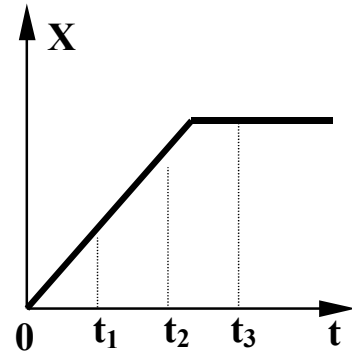

2. Автомобиль движется по прямой улице. На графике представлена зависимость скорости автомобиля от времени.

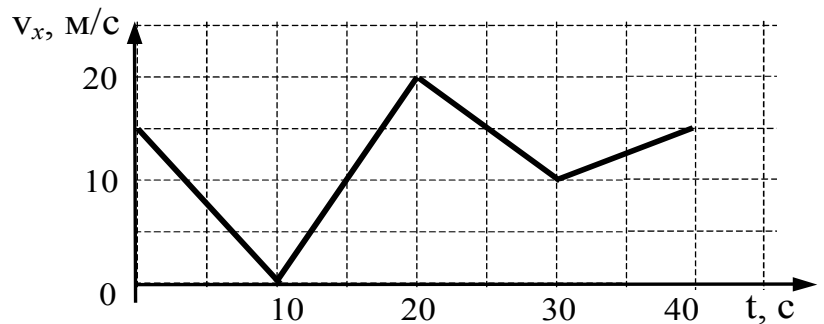

Модуль ускорения максимален в интервале времени ... (выбрать из предложенных вариантов)

3. Камень брошен вертикально вверх. На графике изображена зависимость проекции скорости от времени. В какой момент времени камень достиг наибольшей высоты? ... (выбрать из предложенных вариантов)

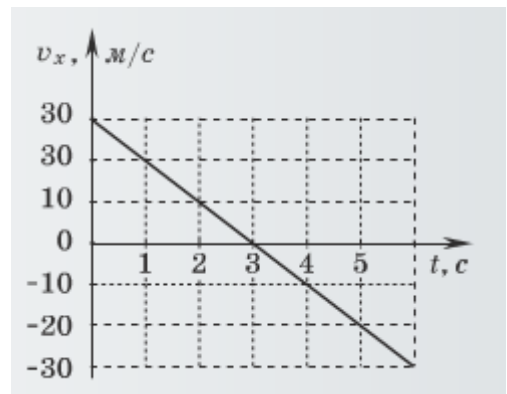

4. На рис. А представлен график зависимости координаты тела от времени при гармонических колебаниях. Какой из графиков на рис.Б

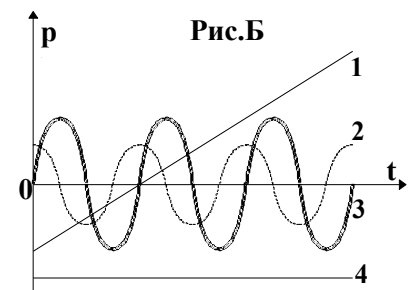
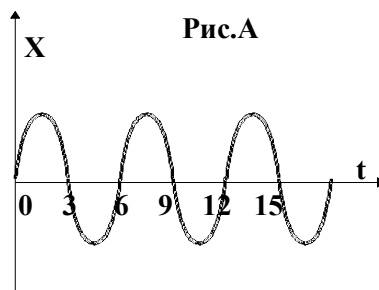

выражает зависимость импульса колеблющегося тела от времени? ... (выбрать из предложенных вариантов)

5. На рисунках изображены графики зависимости модуля ускорения от времени движения. Какой из графиков соответствует равномерному прямолинейному движению?

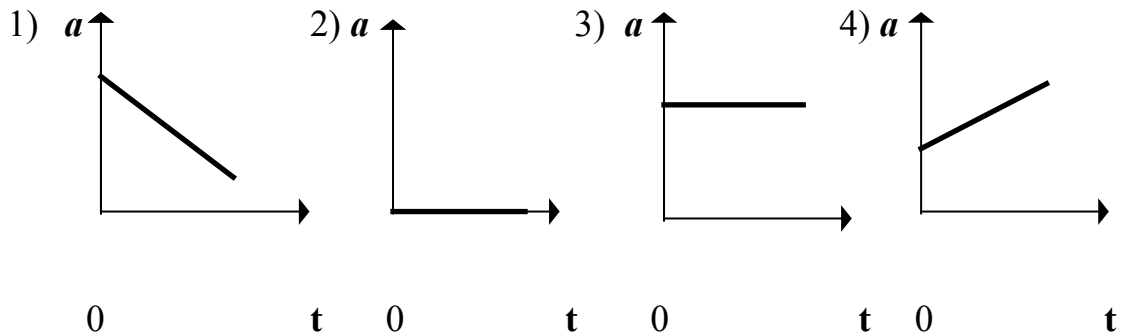

6. Брусок лежит на шероховатой опоре. На него действуют три силы, изображенные на рисунке: Сила тяжести, сила реакции опоры и сила трения. Если брусок покоится, то модуль равнодействующей сил трения и реакции опоры равен: ... (выбрать из предложенных вариантов).

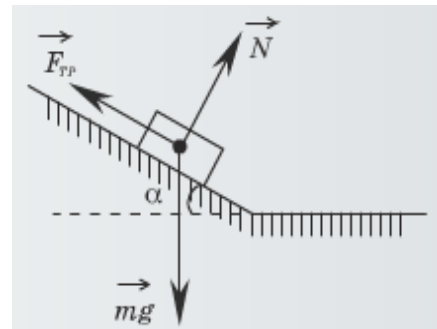

7. На рисунке показана зависимость давления газа от температуры. Какому состоянию газа соответствует наибольший объем? ... (выбрать из предложенных вариантов)

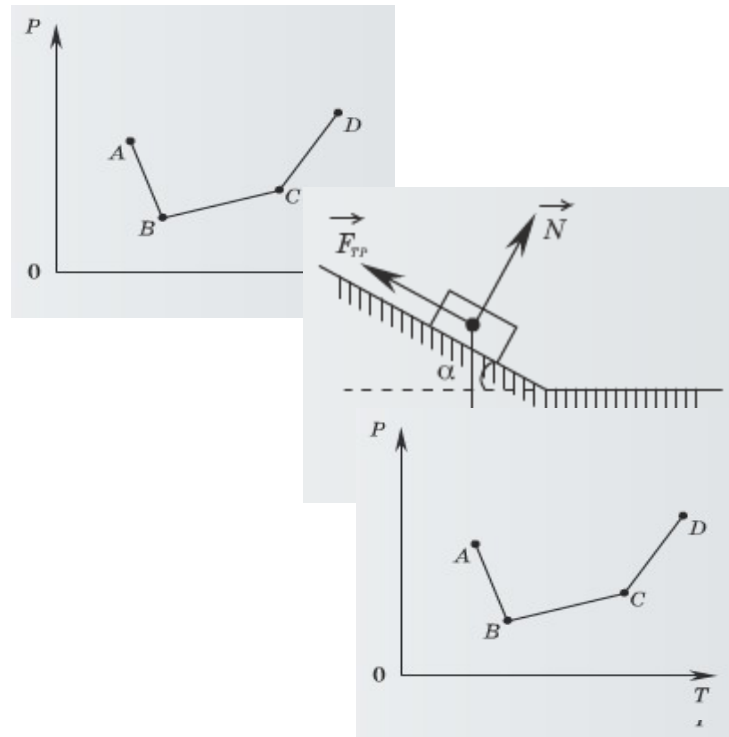

8. На рисунке показана зависимость давления газа от температуры. Какому состоянию газа соответствует наименьший объем? ... (выбрать из предложенных вариантов).

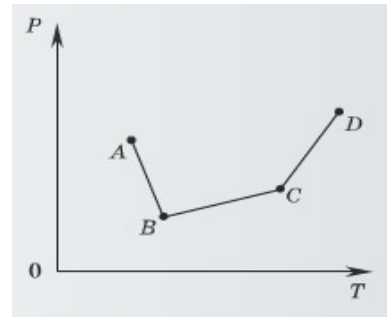

9. График зависимости давления от объема идеального газа изображен на рисунке. В этом процессе газ ... (выбрать из предложенных вариантов).

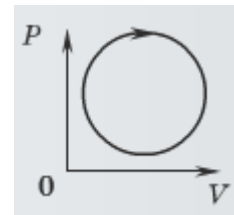

10. В сосуде постоянного объема находится идеальный газ, массу которого изменяют. На диаграмме (см. рисунок) показан процесс изменения состояния газа. В какой из точек диаграммы масса газа наибольшая? ... (выбрать предложенных вариантов).

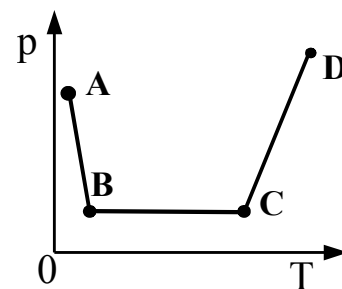

из

11. Некоторая масса пара m начинает охлаждаться. Зависимость температуры от времени показана на рисунке. Мощность отводимого тепла равна P . Удельная теплоемкость льда по данным этого опыта равна ... (выбрать из предложенных вариантов).

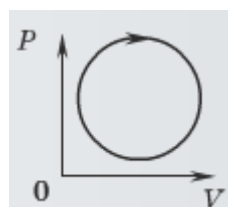
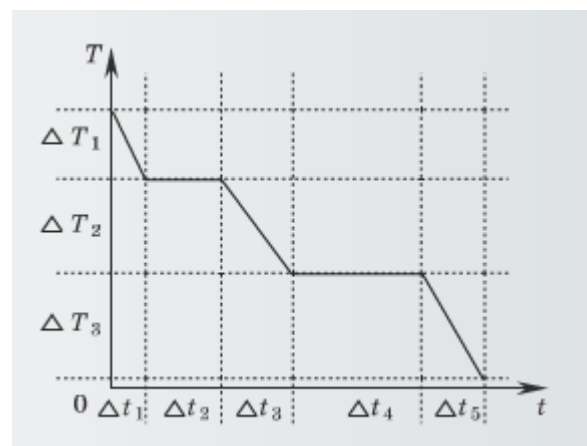

12. Какую работу совершил газ при переходе из состояния 1 в состояние 2 в процессе, изображенном на рисунке? ... (выбрать из предложенных вариантов).

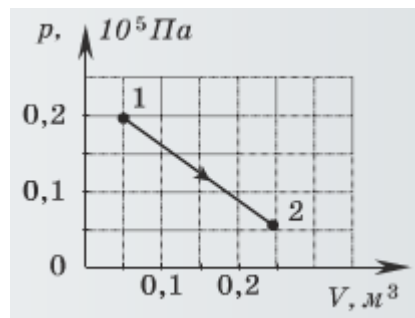

13. Металлическому полному телу, схематически изображенному на рисунке, сообщен некоторый заряд. Каково соотношение между потенциалами точек 1, 2, 3? ... (выбрать из предложенных вариантов).

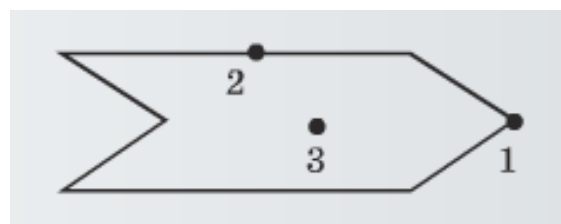

14. Две очень большие металлические пластины несут заряды $+q$ и $-q$. В каких областях пространства напряженность электростатического поля пластин равна нулю? ... (выбрать из предложенных вариантов).



15. График зависимости силы тока от времени в катушке индуктивности приведен на рисунке. Модуль ЭДС самоиндукции принимает наибольшее значение в интервале времени.

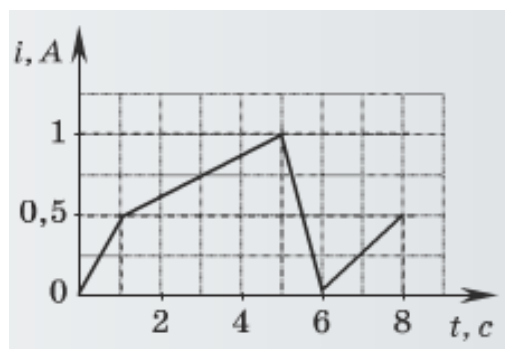

16. Плоский воздушный конденсатор зарядили и отключили от источника тока. Как изменится энергия электрического поля внутри конденсатора, если расстояние между пластинами конденсатора увеличить в 2 раза?

17. График зависимости силы тока от времени в колебательном контуре приведен на рисунке. Сколько раз энергия магнитного поля катушки достигает максимального значения в течение первых 6 мкс после начала отсчета? ... (выбрать из предложенных вариантов).

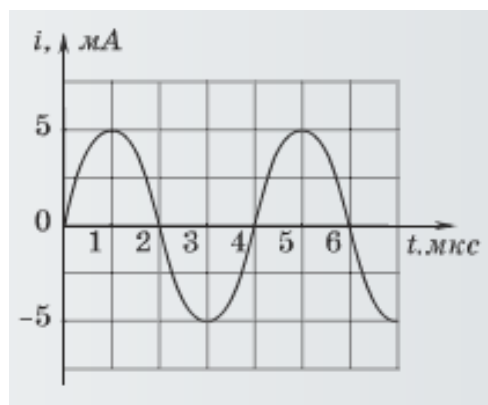

18. Через участок цепи (см. рисунок) течет постоянный ток $I = 10$ А. Какую силу тока показывает амперметр? Сопротивлением амперметра пренебречь ... (выбрать из предложенных вариантов).

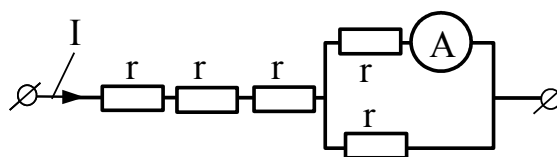

19. При отражении от тонкой пленки интерферируют световые пучки ... (выбрать из предложенных вариантов).

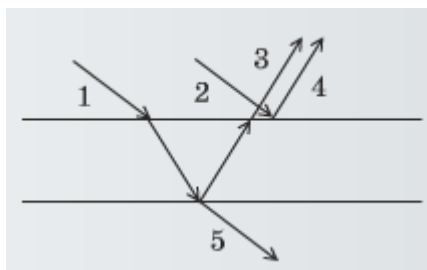

20. Угол падения света на горизонтально расположенное плоское зеркало равен 30° . Каким будет угол между падающим и отраженным лучами, если повернуть зеркало на 10° так, как показано на рисунке? ... (выбрать из предложенных вариантов).

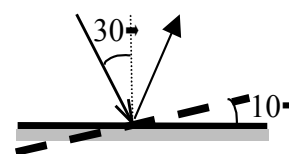

21. Если осветить красным светом лазерной указки два близких отверстия S_1 и S_2 , проколотые тонкой иглой в фольге, то за ней на экране наблюдаются два пятна. По мере удаления экрана Э они увеличиваются в размере, пятна начинают перекрываться и возникает чередование красных и темных полос.

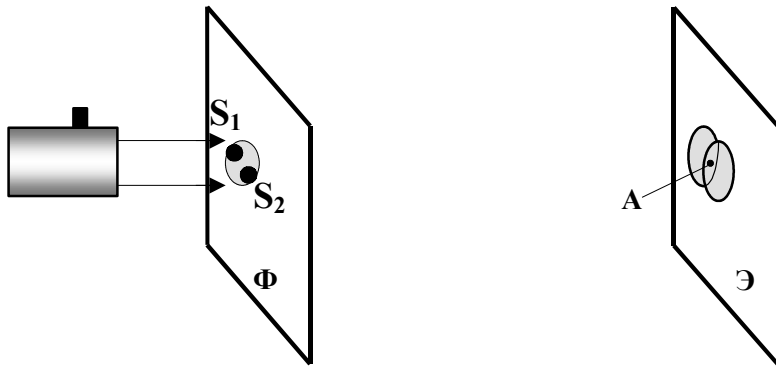

Что будет наблюдаться в точке А, если $S_1A = S_2A$? Фольга Φ расположена перпендикулярно лазерному пучку ... (выбрать из предложенных вариантов).

22. На рисунке дан ход лучей, полученный при исследовании прохождения луча через

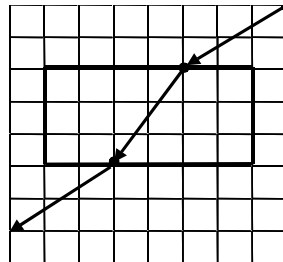

плоскопараллельную пластину. Показатель преломления материала пластины на основе этих данных равен ... (выбрать из предложенных вариантов).

23. Три тонких проводника лежат в одной плоскости, параллельны друг другу, расстояния между соседними проводниками одинаковы, как показано на рисунке. По проводникам текут одинаковые токи, направления которых совпадают. Сила Ампера, действующая на второй проводник ... (выбрать из предложенных вариантов).

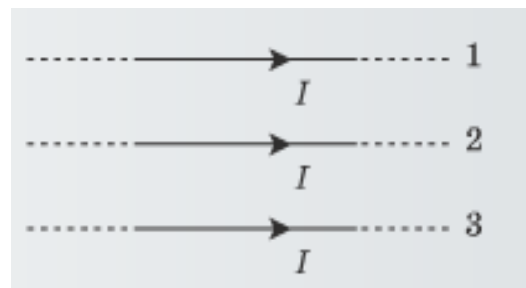

24. Скорость электрона, влетевшего между полюсами магнита, перпендикулярна вектору магнитной индукции (см. рис.). Куда направлена действующая на электрон сила Лоренца? ... (выбрать из предложенных вариантов).

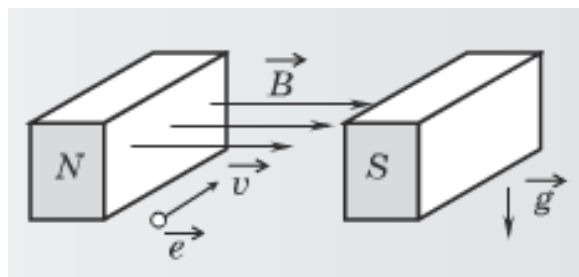

25. Полоний ${}_{84}^{214}\text{Po}$ превращается в висмут ${}_{83}^{210}\text{Bi}$ в результате радиоактивных распадов... (выбрать из предложенных вариантов).

26. Максимальная кинетическая энергия электронов, выбиваемая из металла при фотоэффекте, НЕ зависит

27. Как изменяется полная энергия нескольких свободных протонов и нейтронов при их соединении в атомное ядро?

28. При освещении катода вакуумного фотоэлемента потоком монохроматического света происходит выбивание фотоэлектронов. Как изменится максимальная кинетическая энергия фотоэлектронов при увеличении частоты падающего на катод света в 2 раза?

29. Фототок насыщения при фотоэффекте с уменьшением падающего светового потока ... (выбрать из предложенных вариантов).

30. Интенсивность света, падающего на фотокатод, уменьшилась в 10 раз. При этом уменьшилось ... (выбрать из предложенных вариантов).

Раздел XI . Предметный блок вопросов (для учителей географии)

1. Какая территория лежит вне зоны сейсмической активности? ... (выбрать из предложенных вариантов).
2. Какая из перечисленных горных вершин имеет высоту 4807 м? ... (выбрать из предложенных вариантов).
3. Какая из перечисленных горных пород относится к группе магматических? ... (выбрать из предложенных вариантов).
4. Какие почвы характерны для зоны пустынь и полупустынь? ... (выбрать из предложенных вариантов).
5. Что прежде всего влияет на образование различных поясов атмосферного давления у поверхности Земли? ... (выбрать из предложенных вариантов).
6. Какое из следующих утверждений является верным? ... (выбрать из предложенных вариантов).
7. Образование многонациональных государств объясняется в первую очередь: ... (выбрать из предложенных вариантов).
8. Какая из стран Европы в настоящее время наиболее привлекательна для мигрантов из стран Африки и Азии: ... (выбрать из предложенных вариантов).
9. Какой из перечисленных городов является наиболее крупным по численности населения: ... (выбрать из предложенных вариантов).
10. В какой из перечисленных стран доля городского населения наименьшая: ... (выбрать из предложенных вариантов).
11. В какой из перечисленных стран доля неграмотных лиц старше 15 лет наибольшая: ... (выбрать из предложенных вариантов).
12. В какой из перечисленных стран большинство верующих – католики? ... (выбрать из предложенных вариантов).
13. Какая из перечисленных стран является ведущей по объемам экспорта железной руды? ... (выбрать из предложенных вариантов).
14. Какая из перечисленных стран Европы характеризуется наиболее высоким уровнем развития животноводства? ... (выбрать из предложенных вариантов).
15. Какая из перечисленных стран является одним из крупнейших производителей риса? ... (выбрать из предложенных вариантов).
16. Какая из перечисленных стран является ведущей по объемам добычи каменного угля? ... (выбрать из предложенных вариантов).
17. Какая из перечисленных стран является одним из крупнейших экспортёров чая на мировой рынок? ... (выбрать из предложенных вариантов).
18. Какая из перечисленных стран входит в состав НАФТА? ... (выбрать из предложенных вариантов).
19. С какой из перечисленных стран Россия не имеет сухопутной границы? ... (выбрать из предложенных вариантов).

20. Для какой из названных рек характерно летнее половодье? ... (выбрать из предложенных вариантов).
21. Какой тип климата на территории России формируется под воздействием одного типа воздушных масс с преобладанием ветров западного переноса? ... (выбрать из предложенных вариантов).
22. Какой из перечисленных городов России расположен на берегу реки Ангары: ... (выбрать из предложенных вариантов).
23. Русский учёный – основатель современного почвоведения: ... (выбрать из предложенных вариантов).
24. Полюс холода на территории расположен: ... (выбрать из предложенных вариантов).
25. В каком из перечисленных регионов России ведётся активная добыча каменного угля? ... (выбрать из предложенных вариантов).
26. Какая отрасль хозяйства получила наибольшее развитие в Западной Сибири (Западно-Сибирский экономический район)? ... (выбрать из предложенных вариантов).
27. По добыче какого из перечисленных полезных ископаемых выделяется регион Поволжье? ... (выбрать из предложенных вариантов).
28. Какая из перечисленных отраслей промышленности получила наибольшее развитие в Центральной России? ... (выбрать из предложенных вариантов).
29. Для какого из перечисленных субъектов Российской Федерации характерно оленеводство? ... (выбрать из предложенных вариантов).
30. Какой город является крупным центром производства минеральных удобрений? ... (выбрать из предложенных вариантов).

Раздел XI. Предметный блок вопросов (для учителей математики)

1. Записана стоимость (в рублях) ежедневника в магазинах г. Барнаула: 180, 160, 210, 240, 170, 150. Определите значение медианы (размаха, моды) среди указанных значений статистических характеристик:
2. В финал соревнований вышли 6 спортсменов: 3 из Китая, 2 из России, один из США. Порядок выступающих определяется жеребьёвкой. Какова вероятность того, что первым будет выступать спортсмен из США?
3. При каких значениях верно неравенство $x^2 - 2x - 3 > 0$?
4. Найдите точку, являющуюся серединой отрезка CD C(0; -6) и D(-4;10).
5. Найдите медиану (высоту, биссектрису) равностороннего треугольника со стороной a .
6. Найдите сумму координат точки на графике функции $y = 5x^2 - 7x + 3$, обладающую тем свойством, что угловой коэффициент касательной, проведенной к графику функции в этой точке, равен 3.
7. Непрерывная нечетная функция, определенная на всей числовой оси, на промежутке $(0; +\infty)$ обращается в ноль в четырёх точках. Найдите число корней уравнения $f(x) = 0$ на промежутке $(-\infty; +\infty)$
8. Непрерывная нечетная функция, определенная на всей числовой оси, на промежутке $(0; +\infty)$ обращается в ноль в шести точках. Найдите число корней уравнения $f(x) = 0$ на промежутке $(-\infty; +\infty)$
9. Функция $y = f(x)$ определена на всей числовой прямой и является периодической с периодом 6. При $4 \leq x < 2$ она задается формулой $f(x) = |2 - x| - 3$. Найдите значение выражения $7f(17) - 2f(9)$.

Арифметика:

1. Если 10% числа равны $2 + (\sqrt{2} - \sqrt{6}) : (\sqrt{2} + \sqrt{6})$, то это число равно (выбрать из предложенных вариантов).
2. $\sqrt[3]{\left(\frac{\sqrt{7}}{7}\right)^6 (7 - 5\sqrt{2})^3} + \sqrt{\left(\frac{5\sqrt{2}}{50}\right)^2 (7 - 5\sqrt{2})^2}$. Результат вычислений равен... (выбрать из предложенных вариантов).
3. $\left(\frac{\sqrt{2}\sqrt{5} - 2\sqrt{6}}{(\sqrt{\sqrt{2}} \cdot 3^{1/4})(\sqrt{2} - (\sqrt{3})^{1/2})}\right)^{1/3}$. Результат вычислений равен... (выбрать из предложенных вариантов).

4. $\sqrt[4]{2^5 \cdot \sqrt[3]{4}} + \sqrt[4]{64^3 \sqrt{\frac{1}{2}}} - 3\sqrt[3]{2\sqrt{2}}$. Результат вычислений равен... (выбрать из предложенных вариантов).
5. Если $\sqrt{42-t} - \sqrt{11-t} = 2$, то $\sqrt{42-t} + \sqrt{11-t}$ равно.....(выбрать из предложенных вариантов).
6. Укажите все номера рациональных чисел данного множества:
- 1) $\sqrt{6-2\sqrt{5}}$; 1; 2) $(\sqrt{7})^{\log_9 81}$; 3) 0,(123); 4) $(\sqrt[3]{3\sqrt{3}})^9$; 5) $\frac{1}{1-\sqrt{7}} - \frac{\sqrt{7}}{6} \dots$
(выбрать из предложенных вариантов).

Алгебра:

а) алгебраические преобразования

1. Результат упрощения выражения $(\frac{1}{a-\sqrt{b}} \cdot \frac{1}{a+\sqrt{b}}) : \frac{2a}{a^2-b^2}$ имеет вид ...
(выбрать из предложенных вариантов).
2. Выражение $(1-\frac{a}{b}) : (\frac{1}{\sqrt{a}-\sqrt{a-b}} - \frac{1}{\sqrt{a}+\sqrt{a-b}})$ в результате упрощения имеет вид ... (выбрать из предложенных вариантов).
3. Результат упрощения выражения $\frac{4a^2-b^2}{2a \cdot b \cdot 2\sqrt{2ab}} \cdot \frac{\sqrt{2a} \cdot \sqrt{b}}{\sqrt{2a}-\sqrt{b}}$ имеет вид ...
(выбрать из предложенных вариантов).
4. Результат упрощения выражения $(a\sqrt{a}-2a \cdot 4\sqrt{a})^{-1} \cdot \frac{a\sqrt{a} \cdot 8}{a \cdot 2\sqrt{a}}$ имеет вид ... (выбрать из предложенных вариантов).
5. Если $m>0, n>0$, то выражение $\sqrt{6mn \cdot \frac{27m^3-8n^3}{3m-2n}}$ можно привести к виду ... (выбрать из предложенных вариантов).
6. Выражение $\sqrt{\frac{27a^3 \cdot 54a^2b \cdot 36ab^2 \cdot 8b^3}{3a \cdot 2b} \cdot 24ab}$ можно привести к виду ...
(выбрать из предложенных вариантов).

б) уравнения

1. Корень уравнения $\frac{6}{x^2-1} \cdot \frac{2}{x-1} \uparrow 2 \cdot \frac{x-4}{x-1}$ принадлежит промежутку ...
(выбрать из предложенных вариантов).
2. Сумма корней уравнения $(3x-2)(x^2-6x+5) \uparrow (x-0,7)(x-5)^2$ равна ...
(выбрать из предложенных вариантов).

3. Сумма корней уравнения равна $\frac{2x^2 - 7x + 3}{2x + 1} \downarrow x^2 - 4x - 3$ равно...
(выбрать из предложенных вариантов).
4. Произведение корней уравнения $2(x^2 - 4) - \frac{8}{x^2 - 4} \downarrow 15$ равно ... (выбрать из предложенных вариантов).
5. Произведение корней уравнения $(x - 0,5)(x^2 - 5x + 6) \downarrow (4x - 2)(x - 3)^2$ равно ... (выбрать из предложенных вариантов).
6. Сумма корней уравнения равна $(2x + 1)(x^2 - 7x + 6) \downarrow (x - 1)^2(x + 0,5)$...
(выбрать из предложенных вариантов).

Функции:

1. Количество целых значений параметра a , при которых абсцисса и ордината вершины параболы $y \downarrow (x - 9a)^2 - a^2 - 7a - 6$ отрицательны, равно ... (выбрать из предложенных вариантов).
2. Сумма координат вершины параболы $y \downarrow -x^2 - 2x - 2$ равна ... (выбрать из предложенных вариантов).
3. Произведение координат вершины параболы $y \downarrow -2x^2 - 4x + 1$ равно ...
(выбрать из предложенных вариантов).
4. Если $f(x) \downarrow \frac{2x + 1}{x - 25}$, то $f(x^2) - f(x + 20)$ приводится к виду ... (выбрать из предложенных вариантов).
5. Найдите множество значений функции $y \downarrow x^2 - 4x + 5$
6. Найдите область определения функции $y \downarrow \frac{\sqrt{12 - x^2 - 4x}}{\sqrt{x + 5}}$

Геометрия:

а) планиметрия

1. Если в равнобедренный треугольник вписана окружность радиуса $2\sqrt{3}$ см, а угол при основании равен 60° , то длина основания равна ...
(выбрать из предложенных вариантов).
2. Если длина окружности равна 4π см, то площадь квадрата, вписанного в эту окружность, равна ... (выбрать из предложенных вариантов).
3. Если из точки, взятой на окружности, проведены две хорды, равные радиусу, то угол между хордами равен ... (выбрать из предложенных вариантов).

4. Если внутренние углы треугольника относятся как $2 : 6 : 4$, то внешний угол треугольника, смежный с меньшим внутренним углом, равен ... (выбрать из предложенных вариантов).
5. Если в равнобедренном треугольнике угол при вершине равен 40° , то угол между основанием и высотой, проведенной к боковой стороне, равен ... (выбрать из предложенных вариантов).
6. Если из точки, взятой на окружности, проведены диаметр и хорда, равная радиусу, то угол между диаметром и хордой равен ... (выбрать из предложенных вариантов).

Раздел XI. Предметный блок вопросов (для учителей русского языка и литературы)

ФГОС

1. Выделите уровни целеполагания предметных курсов ... (выбрать из предложенных вариантов несколько правильных ответов).
2. Согласно ФГОС выделяются три типа результатов освоения учащимся основной образовательной программы. К какому типу отнесены следующие результаты:
понимание определяющей роли языка в развитии интеллектуальных и творческих способностей личности, в процессе образования и самообразования; использование коммуникативно-эстетических возможностей русского и родного языков; совершенствование видов речевой деятельности (аудирования, чтения, говорения и письма), обеспечивающих эффективное овладение разными учебными предметами и взаимодействие с окружающими людьми в ситуациях формального и неформального межличностного и межкультурного общения;
понимание литературы как одной из основных национально-культурных ценностей народа, как особого способа познания жизни; осознание значимости чтения и изучения литературы для своего дальнейшего развития; формирование потребности в систематическом чтении как средстве познания мира и себя в этом мире, гармонизации отношений человека и общества, многоаспектного диалога; обеспечение культурной самоидентификации, осознание коммуникативно-эстетических возможностей родного языка на основе изучения выдающихся произведений российской культуры, культуры своего народа, мировой культуры.
.... (выбрать из предложенных вариантов).
3. В примерной программе выделяются сквозные содержательные линии по русскому языку ... (выбрать из предложенных вариантов).
4. Соотнесите термины и их определения:
 - а) Освоенные обучающимися межпредметные понятия и универсальные учебные действия (регулятивные, познавательные, коммуникативные), способность их использования в учебной, познавательной и социальной практике, самостоятельность планирования и осуществления учебной деятельности и организации учебного сотрудничества с педагогами и сверстниками, построение индивидуальной образовательной траектории;
 - б) освоенные обучающимися в ходе изучения учебного предмета умения специфические для данной предметной области, виды деятельности по получению нового знания в рамках учебного предмета, его преобразованию и применению в учебных, учебно-проектных и социально-проектных ситуациях, формирование научного типа мышления, научных представлений о ключевых теориях, типах и видах отношений, владение научной терминологией, ключевыми понятиями, методами и приемами;
 - в) готовность и способность обучающихся к саморазвитию и личностному самоопределению, сформированность их мотивации к обучению и целенаправленной познавательной деятельности, системы значимых социальных и межличностных отношений, ценностно-смысловых установок, отражающих личностные и гражданские позиции в деятельности, социальные компетенции, правосознание, способность ставить цели и строить жизненные планы, способность к осознанию российской идентичности в поликультурном социуме;... (выбрать соответствующее термину определение из предложенного списка).

5. ФГОС определяет обязательный минимум содержания образования по предмету?
6. Грамматическая ошибка - это нарушение ... (выбрать из предложенных вариантов).
7. Найдите грамматическую ошибку ... (выбрать из предложенных вариантов).
8. Найдите нарушение управления ... (выбрать из предложенных вариантов).
9. Укажите ошибки в построении предложения с однородными членами предложения ... (выбрать из предложенных вариантов).
10. Определите вид ошибки: «Данный текст написал А. Авдеев. Он относится к художественному стилю». ... (выбрать из предложенных вариантов).
11. Найдите речевую ошибку: ... (выбрать из предложенных вариантов).
12. Найдите нарушение лексической сочетаемости... (выбрать из предложенных вариантов).
13. Укажите ошибки в употреблении синонимичных слов... (выбрать из предложенных вариантов).
14. Определите вид ошибки: «Автор описывает эту проблему при помощи своего жизненного опыта». ... (выбрать из предложенных вариантов).
15. Определите вид ошибки: «В этом тексте приведен пример о физическом спасении и о причинении тяжкого морального вреда» ... (выбрать из предложенных вариантов).
16. Укажите слова, в которых допущена ошибка в ударении... (выбрать из предложенных вариантов).
17. Укажите слова, в которых правильно поставлено ударение ... (выбрать из предложенных вариантов).
18. Укажите слова, в которых допущена ошибка в ударении... (выбрать из предложенных вариантов).
19. Укажите слово, в котором правильно поставлено ударение... (выбрать из предложенных вариантов).
20. Назовите приём, использованный автором в следующей фразе: «Как нищие в лохмотьях, стояли придорожные ракиты» ... (выбрать из предложенных вариантов).
21. Назовите средство художественной изобразительности: «весенний красный день», «безотрадная, бесконечная зима» ... (выбрать из предложенных вариантов).
22. Укажите название средства иносказательной выразительности, которым воспользовался поэт для создания лирического пейзажа: «свинцовой свежести полынь» ... (выбрать из предложенных вариантов).
23. Укажите термин, которым в литературоведении называют средство художественной изобразительности, помогающее автору описать героя и выразить свое отношение к нему («тонкий», «резкий», «тяжелый», «раздражительный», «неприятный») ... (выбрать из предложенных вариантов)..
24. Как называются образные определения, использованные автором в описании «великолепной панорамы»: *необъяснимый* холод, *дух немой и глухой*, *пышная* картина? ... (выбрать из предложенных вариантов).
25. К какому средству художественной выразительности прибегает автор в строках: «И всю природу, как туман, // Дремота жаркая объемлет»? ... (выбрать из предложенных вариантов).
26. Определите стилистические фигуры... (выбрать из предложенных вариантов).

Раздел XI. Блок вопросов (для учителей истории)

1. Какое из названных событий произошло в XIV в.? ... (выбрать из предложенных вариантов).
2. Кто из названных лиц были современниками? ... (выбрать из предложенных вариантов).
3. Как называлось учреждение, созданное Екатериной II для разработки нового свода законов? ... (выбрать из предложенных вариантов).
4. Какое из названных мероприятий было осуществлено под влиянием революционных событий в Европе 1848-1849 гг.? ... (выбрать из предложенных вариантов).
5. Какой ряд дат связан с созданием международных организаций социалистических стран во главе с СССР? ... (выбрать из предложенных вариантов).
6. Какой фактор способствовал разрядке международной напряженности в 1970-е гг.? ... (выбрать из предложенных вариантов).
7. Какой из указанных терминов обозначает категорию зависимого населения в Древней Руси XI-XII в.? ... (выбрать из предложенных вариантов).
8. Как называли в конце XV – начале XVI в. сторонников учения, порицавшего церковь за стремление к материальному богатству и роскоши? ... (выбрать из предложенных вариантов).
9. Какие из перечисленных ниже органов государственной власти существовали в России в самом начале XX в. (до 1905 г.)? ... (выбрать из предложенных вариантов).
10. Какие три понятия из перечисленных ниже относятся к процессу закрепощения крестьян в XV—XVI вв.? Укажите три цифры, под которыми эти понятия указаны. ... (выбрать из предложенных вариантов).
11. Существовавшие в 1920–1930-е гг. в СССР народные комиссариаты — это ... (выбрать из предложенных вариантов).
12. Первые годы проведения рыночных реформ в России (1992-1993 гг.) были отмечены ... (выбрать из предложенных вариантов).
13. Что из названного относится к последствиям ордынского ига? ... (выбрать из предложенных вариантов).
14. Какое из названных событий произошло позже других? ... (выбрать из предложенных вариантов).
15. Какие явления характеризовали процесс развития капитализма в России в конце XIX в.? ... (выбрать из предложенных вариантов).
16. Установите соответствие между фамилиями государственных деятелей и проведенными ими преобразованиями, подготовленными ими проектами реформ. К каждой позиции первого столбца подберите соответствующую позицию второго. Выберите правильную последовательность цифр в готовых ответах.
17. Прочтите отрывок из воспоминаний военачальника и укажите, о каком событии Великой Отечественной войны идет речь ... (выбрать из предложенных вариантов).

18. «В тот день на командный пункт Брянского фронта мне позвонил Верховный и приказал срочно вылететь в район Прохоровки и принять на себя координацию действий Воронежского и Степного фронтов... Над полем боя стояли тучи пыли и дыма. Это был переломный момент в сражении на белгородском направлении. Обескровленные и потерявшие веру в победу гитлеровские войска постепенно переходили к оборонительным действиям» ... (выбрать из предложенных вариантов).
19. Что было одним из последствий участия советских войск в афганской войне? ... (выбрать из предложенных вариантов).
20. Прочтите отрывок из описания истории Алтая в Википедии и укажите, о какой культуре идет речь.
«В I веке до н. э. на Алтае существовала культура _____ типа, оставившая огромное количество уникальных памятников. Основным занятием населения Алтая того времени было скотоводство. Люди летом кочевали по равнинам и предгорьям, а с началом зимы отгоняли скот в горные долины. Оседлые племена Алтая в эту эпоху проживали в пределах от современной Кулунды на западе, до Кузнецкого Алатау на востоке и до Алтайских гор на юге».
... (выбрать из предложенных вариантов).
21. Прочтите отрывок из описания истории Алтая в Википедии и укажите, о каком государстве идет речь.
«С конца III века — начала II веков до н. э. и до конца I века до н. э. Алтай находился в сфере влияния племенного союза хуннов — предков гуннов, впоследствии покоривших многие европейские народы в процессе «великого переселения народов». Хунну создали первое в Центральной Азии раннеклассовое государство. Массовое передвижение кочевых племен на запад сильно изменило облик населения Алтая. В лесной зоне начинает складываться культура самодийского населения, западносибирских угров и раннетюркских элементов. С конца XVI века население Алтая тесно сближается с племенами западных монголов-ойратов. В 1635 году ойраты объединились в единое обширное государство, включив в него большую часть алтайских племен».
... (выбрать из предложенных вариантов).
22. Заселение русскими Верхнего Приобья и предгорий Алтая началось во 2-й половине XVII века. Освоение Алтая пошло после того, как для защиты южных рубежей были сооружены Бикатунская (1709), Белоярская (1717) и Бийская (1718) крепости. С целью разведки ценных месторождений руды снаряжались поисковые партии на Алтай. Кого считают первооткрывателями месторождения руд на Алтае?
... (выбрать из предложенных вариантов).
23. Слухи о выплавке Демидовым серебра дошли до Петербурга и 1 мая 1747 года был издан указ, которым Алтай передавался в личную собственность русских царей. Чья подпись красовалась на указе? ... (выбрать из предложенных вариантов).
24. Укажите верную последовательность переименования нашего края ... (выбрать из предложенных вариантов).
25. Кто из знаменитых земляков был отцом второго космонавта планеты? ... (выбрать из предложенных вариантов).
26. Что такое методика обучения? ... (выбрать из предложенных вариантов).

27. Цель технологии модульного обучения: ... (выбрать из предложенных вариантов).
28. На основе чего составляется рабочая программа по предметам: ... (выбрать из предложенных вариантов).
29. К коллективной форме проведения урока относится: ... (выбрать из предложенных вариантов).
30. Укажите правильное последовательное применение следующих методов в процессе формирования понятий? ... (выбрать из предложенных вариантов).
31. Восприятие, осмысление, обобщение, закрепление, применение на практике – это: ... (выбрать из предложенных вариантов).
32. В результате принятия Екатериной II "Жалованной грамоты дворянству" (выбрать из предложенных вариантов).
33. Что включают в себя требования к результатам общего образования, структурированные по его ключевым задачам, согласно концепции федеральных государственных образовательных стандартов общего образования? ... (выбрать из предложенных вариантов).

Раздел XI. Блок вопросов для учителей технологии

Общие вопросы для учителей технического и обслуживающего труда

1. Характерной особенностью профессионально- педагогической деятельности учителя технологии является...(выбрать из предложенных вариантов).
2. Система обучения технологии в основе, которой лежит усвоение отдельных рабочих приемов называется...(выбрать из предложенных вариантов).
3. Предметом методики преподавания технологии является: ...(выбрать из предложенных вариантов).
4. Главная цель учебного предмета «Технология» ...(выбрать из предложенных вариантов).
5. Какие методы обучения, стимулирующие творческую активность учащихся, на занятиях технологии играют ведущую роль...(выбрать из предложенных вариантов).
6. На уроках технологии учитель использует основные виды учебно-технологической документации: анкеты, чертежи, фотографии, технологические карты...(выбрать из предложенных вариантов).
7. Метод проектов является: 1) методом обучения, 2) формой организации учебного процесса, 3) формой итогового или промежуточного контроля ... (выбрать из предложенных вариантов).
8. Упражнение это: 1) деятельность учащихся по овладению определёнными знаниями, умениями и навыками, 2) вид исследовательской деятельности учащихся, 3) деятельность учащихся по разработке и изготовлению изделия ...(выбрать из предложенных вариантов).
9. Дизайн-анализ представляет собой...(выбрать из предложенных вариантов).
10. Без какого из перечисленных документов у учителя технологии отсутствует правовое основание для начала занятий ...(выбрать из предложенных вариантов).
11. Как называется изложение, обычно имеющее характер указаний и предостережений, относящихся к практическому выполнению задания? ... (выбрать из предложенных вариантов).
12. При изменении технологического процесса изготовления изделия проводят...(выбрать из предложенных вариантов).
13. Что такое профессиональная пригодность? ...(выбрать из предложенных вариантов).
14. Для успешного выбора профессии более всего необходимо...(выбрать из предложенных вариантов).
15. К какому типу профессий следует отнести профессию - механизатор: ... (выбрать из предложенных вариантов).
16. Выделите в этом списке профессию...(выбрать из предложенных вариантов).
17. Для определения востребованности той или иной профессии на рынке труда через пять лет следует использовать источники информации...(выбрать из предложенных вариантов).
18. Наличие у человека качеств, обеспечивающих успешное выполнение профессиональных обязанностей, называется...(выбрать из предложенных вариантов).

19. К источникам дохода бюджета семьи относятся **А.** Выплаты по кредитным обязательствам, **Б.** Пенсии, стипендии, **В.** Квартплата, покупки, **Г.** Заработная плата членов семьи... (выбрать из предложенных вариантов).
20. Расходную часть семейного бюджета составляют.....(выбрать из предложенных вариантов).
21. Установленный государством обязательный платёж, взимаемый с доходов физических и юридических лиц, называется...(выбрать из предложенных вариантов).
22. Основными задачами маркетинга являются...(выбрать из предложенных вариантов).
23. На расширение рынка сбыта продукции сказываются...(выбрать из предложенных вариантов).
24. На себестоимость продукции оказывают влияние...(выбрать из предложенных вариантов).

Вопросы для учителей обслуживающего труда

1. Наиболее подходящими для изготовления ночной сорочки являются ткани... (выбрать из предложенных вариантов).
2. Ручной шов, который выполняют по прямой или прогнутые линии движения иглы справа налево – это шов.....(выбрать из предложенных вариантов).
3. Результаты измерения нужно разделить пополам при записи мерок... (выбрать из предложенных вариантов).
4. Перевод выкройки на ткань осуществляется при помощи...(выбрать из предложенных вариантов).
5. В процессе первичной обработки корнеплоды...(выбрать из предложенных вариантов).
6. Какой вид машинного шва имеет следующее обозначение

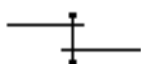

- ... (выбрать из предложенных вариантов).
7. При вязании крючком условное обозначение столбика с накидом следующее ... (выбрать из предложенных вариантов).
 8. Правильная машинная строчка имеет вид... (выбрать из предложенных вариантов).
 9. Для получения рассыпчатой гречневой каши расход воды на 100г группы составляет... (выбрать из предложенных вариантов).
 10. Основной консервирующий фактор при квашении капусты, яблок, помидоров ... (выбрать из предложенных вариантов).
 11. Для максимального сохранения в овощах витамина С при тепловой обработке их следует... (выбрать из предложенных вариантов).
 12. К масштабу уменьшения относятся... (выбрать из предложенных вариантов).

Вопросы для учителей технического труда

1. Установите соответствие между деревьями и древесными породами (установить соответствие между столбцами)
2. Установите соответствие между металлами и их видами ... (установить соответствие между столбцами).

3. Соотнесите способы обработки материала с названием приемов изготовления ... (установить соответствие между столбцами).
 4. Укажите правильную технологическую последовательность изготовления изделий из тонколистоого металла ... (установить соответствие между столбцами)
 5. Выполнение технологического действия за одну установку инструмента при изготовлении детали называется... (установить соответствие между столбцами)
 6. В сверлильном станке передаточным механизмом является... (установить соответствие между столбцами)
 7. Не является пороком древесины ... (установить соответствие между столбцами)
 8. При работе учащихся с электроинструментом напряжение должно быть: ... (установить соответствие между столбцами).
 9. На сборочном этапе изображают: ... (установить соответствие между столбцами)
- Десятые доли миллиметра на штангенциркуле позволяет отсчитать: ... (установить соответствие между столбцами)

Раздел XI. Блок вопросов для воспитателей детских домов и школ-интернатов

1. Дополните предложение: По Конституции РФ ребенком считается лицо, не достигшее.....(выбрать из предложенных вариантов).
2. Выберите один из вариантов: «Отрасль педагогики, исследующая воздействие социальной среды на воспитание и формирование личности; разрабатывающая систему мероприятий по оптимизации воспитания личности с учетом конкретных условий социальной среды – это...»...(выбрать из предложенных вариантов).
3. Выберите правильный ответ: Основным направлением в деятельности воспитателя детского дома в работе с ребенком, склонным к употреблению спиртных напитков, является: ... (выбрать из предложенных вариантов).
4. Выберите правильный ответ: «Педагогика – наука о (об)»(выбрать из предложенных вариантов).
5. Выберите правильный ответ: К федеральным законодательным и нормативным актам в области социально-правовой защиты детства относится...(выбрать из предложенных вариантов).
6. Выберите правильный ответ: Какое мероприятие относится к группе словесно-логических форм?... (выбрать из предложенных вариантов).
7. Выберите правильный ответ: Типичными проявлениями девиантного поведения являются ... (выбрать из предложенных вариантов).
8. Выберите правильный ответ: В каком виде реабилитации нуждается ребенок для восстановления утраченных учебных умений, познавательных навыков... (выбрать из предложенных вариантов)..
9. Выберите правильный ответ: К какому виду планирования относится план гражданско-патриотического воспитания? ... (выбрать из предложенных вариантов).
10. Выберите правильный ответ: К главным средствам воспитательной работы относятся...(выбрать из предложенных вариантов).
11. Выберите неправильный ответ: К какой группе методов относится метод «Ситуация успеха»? ... (выбрать из предложенных вариантов).
12. Установите соответствия понятий: авторитарное воспитание, личностно-ориентированное воспитание, свободное воспитание ... (выбрать из предложенных вариантов).
13. Выберите правильный ответ: Одним из этапов психолого-педагогической деятельности с приемной семьей является ... (выбрать из предложенных вариантов).
14. Выберите вывод, сделанный Л.С. Выготским: Как соотносятся между собой процессы обучения и развития? ... (выбрать из предложенных вариантов).
15. Выберите правильный ответ: Основными критериями эффективности работы воспитателя детского дома являются ... (выбрать из предложенных вариантов).

16. Выберите правильный ответ: В задачи опекуна не входит...(выбрать из предложенных вариантов).
17. Выберите правильный ответ: Целенаправленная деятельность по обучению, воспитанию и развитию личности называется...(выбрать из предложенных вариантов).
18. Установите соответствие понятий: методы формирования сознания, методы организации деятельности и формирования опыта поведения, методы стимулирования поведения...(выбрать из предложенных вариантов).
19. Установите правильную последовательность в технологии организации КТД (коллективного творческого дела) ...(выбрать из предложенных вариантов).
20. Выберите правильный ответ: Система специальных и общепедагогических мер, направленных на ослабление или преодоление недостатков психофизического развития определяется как... ..(выбрать из предложенных вариантов).
21. Выберите правильный ответ: Факторами риска для подростков с асоциальным поведением в первую очередь является: ...(выбрать из предложенных вариантов).
22. Установите соответствие видов плана воспитательной работы...(выбрать из предложенных вариантов).
23. Установите последовательность подготовки к написанию плана воспитательной работы...(выбрать из предложенных вариантов).
24. Укажите правильный ответ: Средствами воспитания являются...(выбрать из предложенных вариантов).
25. Укажите правильный ответ: В процессе работы в малой группе реализуются...(выбрать из предложенных вариантов).

Раздел XI. Блок вопросов для педагогов дополнительного образования детей

1. Прием детей в Учреждение дополнительного образования детей осуществляется на основании следующих документов...(выбрать из предложенных вариантов).
2. При приеме детей Учреждение обязано ознакомить родителей (законных представителей) со следующими документами...(выбрать из предложенных вариантов).
3. Исчерпывающий перечень документов, с которыми Учреждение обязано знакомить родителей (законных представителей) закрепляется: (укажите один вариант ответа) ...(выбрать из предложенных вариантов).
4. Наполняемость творческих объединений по интересам (групп и т.д.) Учреждения определяется: (укажите не менее двух вариантов ответа) ...(выбрать из предложенных вариантов).
5. Отчисление обучающихся из учреждения оформляется приказом и происходит: (укажите не менее четырех вариантов ответа) ...(выбрать из предложенных вариантов).
6. Детские объединения по интересам в Учреждении формируются по принципу: (укажите не менее двух вариантов ответа)...(выбрать из предложенных вариантов).
7. Родителям (законным представителям) может быть отказано в приеме ребенка в Учреждение дополнительного образования детей только в случае...(выбрать из предложенных вариантов).
8. Занятия детей в учреждениях дополнительного образования могут проводиться в любой день недели, включая воскресные и каникулы...(выбрать из предложенных вариантов).
9. Расписание занятий объединения составляется для: (выберите один вариант ответа) ...(выбрать из предложенных вариантов).
10. Продолжительность занятий детей в учреждениях дополнительного образования в учебные дни, как правило, не должна превышать...(выбрать из предложенных вариантов).
11. Продолжительность занятий детей в учреждениях дополнительного образования в выходные и каникулярные дни, как правило, не должна превышать...(выбрать из предложенных вариантов).
12. Санитарно-эпидемиологическими требованиями к учреждениям дополнительного образования детей (СанПиН) 2.4.4. 1251-03 установлен режим работы: Определите, какое из утверждений верно...(выбрать из предложенных вариантов).
13. Верно ли следующее суждение?
«Учреждение может оказывать дополнительные платные образовательные услуги, выходящие за рамки финансируемых из бюджета образовательных программ (преподавание специальных курсов и циклов дисциплин, репетиторство, занятия с детьми углубленным изучением предметов и другие

услуги), по договорам с учреждениями, предприятиями, организациями и физическими лицами»

14. Верно ли следующее суждение?
«В учреждении допускаются создание и деятельность организационных структур политических партий, общественно-политических и религиозных движений и организаций»
15. Верно ли следующее суждение?
«Учреждение создается учредителем по собственной инициативе и регистрируется уполномоченным органом в заявительном порядке в соответствии с законодательством Российской Федерации»
16. Максимально допустимая нагрузка на одного ребенка в неделю, занимающегося в кружке, секции не спортивной направленности, не должна превышать... (выбрать из предложенных вариантов).
17. Продолжительность учебного года в учреждении дополнительного образования детей технической, художественно-эстетической, туристско-краеведческой и эколого-биологической направленности составляет...(выбрать из предложенных вариантов).
18. Организационно-правовая форма учреждения определяется ...(выбрать из предложенных вариантов).
19. Верно ли суждение
«В работе объединений могут участвовать совместно с детьми их родители (законные представители) без включения в основной состав, если кружок не платный, при наличии условий и согласия руководителя объединения»
- a. Верно ли следующее суждение?
«Учреждение самостоятельно определяет структуру управления деятельностью учреждения, утверждает штатное расписание, осуществляет распределение должностных обязанностей, устанавливает заработную плату работников в зависимости от их квалификации, сложности, количества, качества и условий выполняемой работы, а также компенсационные выплаты (доплаты и надбавки компенсационного характера) и стимулирующие выплаты (доплаты и надбавки стимулирующего характера, премии и иные поощрительные выплаты)»
21. Верно ли следующее утверждение?
«Каждый ребенок имеет право заниматься в нескольких студиях, кружках, объединениях, менять их»
20. Дети дошкольного возраста в Учреждение дополнительного образования принимаются при соблюдении следующих условий: ...(выбрать из предложенных вариантов).

Раздел XI. Блок вопросов для педагогов-организаторов

1. Дополните предложение: По Конституции РФ ребенком считается лицо, не достигшее... (выбрать из предложенных вариантов).
2. «Отрасль педагогики, исследующая воздействие социальной среды на воспитание и формирование личности; разрабатывающая систему мероприятий по оптимизации воспитания личности с учетом конкретных условий социальной среды – это...»... (выбрать из предложенных вариантов).
3. Основным направлением в деятельности воспитателя детского дома в работе с ребенком, склонным к употреблению спиртных напитков, является ... (выбрать из предложенных вариантов)
4. «Педагогика – наука о (об) ... (выбрать из предложенных вариантов)
5. К федеральным законодательным и нормативным актам в области социально-правовой защиты детства относится... (выбрать из предложенных вариантов)
6. Какое мероприятие относится к группе словесно-логических форм? ... (выбрать из предложенных вариантов)
7. Типичными проявлениями девиантного поведения являются... (выбрать из предложенных вариантов).
8. В каком виде реабилитации нуждается ребенок для восстановления утраченных учебных умений, познавательных навыков... (выбрать из предложенных вариантов).
9. К какому виду планирования относится план гражданско-патриотического воспитания? (выбрать из предложенных вариантов)
10. К главным средствам воспитательной работы относятся... (выбрать из предложенных вариантов).
11. Выберите неправильный ответ: К какой группе методов относится метод «Ситуация успеха»? ... (установить соответствие между столбцами).
12. Установите соответствия понятий: а) авторитарное воспитание; б) личностно-ориентированное воспитание; в) свободное воспитание ... (установить соответствие между столбцами).
13. Одним из этапов психолого-педагогической деятельности с приемной семьей является... (выбрать из предложенных вариантов).
14. Выберите вывод, сделанный Л.С. Выготским: Как соотносятся между собой процессы обучения и развития? (выбрать из предложенных вариантов).
15. Основными критериями эффективности работы воспитателя детского дома являются... (выбрать из предложенных вариантов)
16. В задачи опекуна не входит... (выбрать из предложенных вариантов).
17. Целенаправленная деятельность по обучению, воспитанию и развитию личности называется... (выбрать из предложенных вариантов).
18. Установите соответствие понятий: а) методы формирования сознания; б)

методы организации деятельности и формирования опыта поведения; в) методы стимулирования поведения ... (установить соответствие между столбцами).

19. Установите правильную последовательность действий в технологии организации КТД (коллективного творческого дела)...
20. Система специальных и общепедагогических мер, направленных на ослабление или преодоление недостатков психофизического развития определяется как... (выбрать из предложенных вариантов)
21. Факторами риска для подростков с асоциальным поведением в первую очередь является... (выбрать из предложенных вариантов).
22. Установите соответствие видов плана воспитательной работы: а) по охвату содержания, б) по длительности, в) по масштабу ... (установить соответствие между столбцами).
23. Установите последовательность подготовки к написанию плана воспитательной работы...
24. Средствами воспитания являются... (выбрать из предложенных вариантов).
25. В процессе работы в малой группе реализуются... (выбрать из предложенных вариантов).

Раздел XI. Блок вопросов (для педагогов-психологов СКОУ)

1. В соответствии с перечнем Международной классификацией болезней – 10 (МКБ-10) умственная отсталость имеет шифр ... (выбрать из предложенных вариантов).
2. Умственная отсталость это ... (выбрать из предложенных вариантов).
3. В коррекционной педагогике вместо термина «дети с задержкой психического развития» применяют термин ... (выбрать из предложенных вариантов).
4. Наиболее сложной по характеру первичного нарушения является задержка психического развития ... (выбрать из предложенных вариантов).
5. Дети с задержкой психического развития церебрально-органического генеза обучаются в ... (выбрать из предложенных вариантов).
6. Оказание психологической помощи на основе методов стимуляции эмоционально-волевой сферы человека и создания желаемой психологической установки, способствующей выходу из кризисных ситуаций ... (выбрать из предложенных вариантов).
7. Отрасль психологии, изучающая особенности психического развития глухих и слабослышащих людей ... (выбрать из предложенных вариантов).
8. Отрасль психологической науки, изучающая особенности психики слепых людей ... (выбрать из предложенных вариантов).
9. Слабоумие, психическое недоразвитие ... (выбрать из предложенных вариантов).
10. Сильное и кратковременное эмоциональное переживание, связанное с выключением либо сужением сознания ... (выбрать из предложенных вариантов).
11. На измерение каких способностей направлены тесты Векслера ... (выбрать из предложенных вариантов).
12. Способность к сопереживанию и сочувствию другим называется ... (выбрать из предложенных вариантов).
13. Устойчивое проявление личностью асоциальных форм поведения, деформация системы ценностей, саморегуляции, отчуждение от основных институтов социализации – семьи, образовательных учреждений, называется ... (выбрать из предложенных вариантов).
14. Девиантное поведение - это поведение, которое с социальными нормами ... (выбрать из предложенных вариантов).
15. Основной причиной формирования девиантного поведения у подростков является ... (выбрать из предложенных вариантов).
16. Поведенческими диагностическими маркерами физического насилия над дошкольником являются ... (выбрать из предложенных вариантов).
17. Под социализацией понимается ... (выбрать из предложенных вариантов).
18. Учение о зонах ближайшего и актуального развития принадлежит ... (выбрать из предложенных вариантов).
19. Для развития устойчивой учебной мотивации особое значение приобретает ... (выбрать из предложенных вариантов).

20. Гиперактивным детям не могут помочь ... (выбрать из предложенных вариантов).
21. Целью психолого-педагогического сопровождения является ... (выбрать из предложенных вариантов).
22. Возрастной этап, связанный с возможностью интенсивного развития у ребенка определенных психических функций и способностей, называется ... (выбрать из предложенных вариантов).
23. К арттерапевтическим методикам относятся все перечисленные, кроме ... (выбрать из предложенных вариантов).
24. Какие из перечисленных методов не относятся к психодиагностике? ... (выбрать из предложенных вариантов).
25. В работах кого из классиков мировой психологии высказана теория личностного роста? ... (выбрать из предложенных вариантов).
26. К способам психологической помощи относится всё нижеперечисленное за исключением ... (выбрать из предложенных вариантов).
27. Возрастными психологическими кризисами называют ... (выбрать из предложенных вариантов).
28. Совокупность устойчивых и существенных индивидуально-своеобразных свойств личности, отражающих всё многообразие ее отношений к окружающему миру и самой себе, называется ... (выбрать из предложенных вариантов).
29. Для обозначения задержки психического развития у детей врачи могут использовать термин ... (выбрать из предложенных вариантов).
30. Как называется явление, при котором человек не может вспомнить то, что ранее знал ... (выбрать из предложенных вариантов).
31. **Какие требования выдвигает ФГОС НОО?** ... (выбрать из предложенных вариантов).
32. Какие требования к результатам обучающихся устанавливает Стандарт? ... (выбрать из предложенных вариантов).
33. По каким направлениям развития личности организуется Внеурочная деятельность согласно Стандарту ... (выбрать из предложенных вариантов).
34. Какова площадь учебных помещений в специальных общеобразовательных школах-интернатах разного профиля из расчета на одного учащегося ... (выбрать из предложенных вариантов).
35. Укажите максимальную длительность урока в первых классах ... (выбрать из предложенных вариантов).
36. Длительность занятий для младших для учащихся среднего и старшего школьного возраста не должна превышать ... (выбрать из предложенных вариантов).

37. Раздел XI. Блок вопросов (для учителей-логопедов)

1. Логопедия приобретает статус самостоятельной науки в России ... (выбрать из предложенных вариантов).
2. В каких странах логопедия развивается в настоящее время как самостоятельная наука? ... (выбрать из предложенных вариантов).
3. «Логопедия» в переводе с греческого обозначает... (выбрать из предложенных вариантов).
4. Предметом логопедии является ... (выбрать из предложенных вариантов).
5. Определите задачи логопедии как науки ... (выбрать из предложенных вариантов).
6. Речевая функциональная система основывается на ... (выбрать из предложенных вариантов).
7. Укажите возрастной период, для которого в норме характерно завершение формирования звукопроизношения русскоговорящих детей: ... (выбрать из предложенных вариантов).
8. В логопедии речевые нарушения классифицируются: ... (выбрать из предложенных вариантов).ской классификациями.
9. Артикуляция является процессом: ... (выбрать из предложенных вариантов).
10. Речь — это: ... (выбрать из предложенных вариантов).
11. Недоразвитие экспрессивной стороны речи у детей преимущественно наблюдается при: ... (выбрать из предложенных вариантов).
12. Кто впервые описал нарушение чтения и письма как самостоятельную патологию? ... (выбрать из предложенных вариантов).
13. Исключительная предикативность характеризует: ... (выбрать из предложенных вариантов).
14. Выберите верное утверждение: ... (выбрать из предложенных вариантов).
15. Каким термином в науке обозначается патологически ускоренный темп речи без выраженных нарушений лексико-грамматического оформления фразы? ... (выбрать из предложенных вариантов).
16. Каким термином обозначается патологически замедленный темп речи? ... (выбрать из предложенных вариантов).
17. Выделите средство логопедической ритмики: ... (выбрать из предложенных вариантов).
18. Дети часто отказываются от совместной игры со сверстниками при следующем речевом нарушении: ... (выбрать из предложенных вариантов).
19. Для большинства детей с общим недоразвитием речи характерно нарушение..... (выбрать из предложенных вариантов).
20. Неслышащие дети овладевают словесной речью с опорой на..... (выбрать из предложенных вариантов).

21. Замедление темпа развития, при котором уровень речевого развития не соответствует возрасту ребенка от 1 до 3 лет – это(выбрать из предложенных вариантов).
22. Термин «общее недоразвитие речи» может быть заменен термином: ... (выбрать из предложенных вариантов).
23. Совокупность признаков (проявлений) нарушения речевой деятельности – это.....(выбрать из предложенных вариантов).
24. Дошкольникам с патологией речи гораздо труднее сосредоточить внимание на выполнении задания в условиях _____ инструкции: ... (выбрать из предложенных вариантов).
25. При _____ наблюдается нарушение тембра голоса при нормальной артикуляции звуков речи, обусловленное дефектами ротовой и носовой полости: ... (выбрать из предложенных вариантов).
26. Нарушением импрессивной речи является: ... (выбрать из предложенных вариантов).
27. Недостатками звукопроизношения, связанными с различными нарушениями строения периферического отдела артикуляционного аппарата, характеризуется... (выбрать из предложенных вариантов).
28. Мелодико-интонационные нарушения характеризуются: ... (выбрать из предложенных вариантов).
29. Дислалия — это... (выбрать из предложенных вариантов).
30. Возможные варианты лингвистической структуры речевого нарушения при афазии... (выбрать из предложенных вариантов).
31. Существуют следующие виды нарушений письменной речи:... (выбрать из предложенных вариантов).
32. Назовите виды речевых нарушений, которые выделяют только в клинико-педагогической классификации... (выбрать из предложенных вариантов).
33. Дети с нарушенным слухом могут овладеть словесной речью... (выбрать из предложенных вариантов).
34. У большинства детей с ДЦП отмечается: ... (выбрать из предложенных вариантов).
35. Профилактика — это... (выбрать из предложенных вариантов).
36. Особенно действенной логопедическая профилактика будет в период... (выбрать из предложенных вариантов).
37. Вид слуховой агнозии, который является основным источником сенсорной афазии... (выбрать из предложенных вариантов).
38. Логопедическое воздействие - это ... (выбрать из предложенных вариантов).
39. Научить детей различать смешиваемые звуки – это цель этапа..... (выбрать из предложенных вариантов).

40. Автоматизацию согласных звуков у детей с ринолалией рекомендуется начинать с.....(выбрать из предложенных вариантов).
41. С детьми, имеющими ОНР – I уровень, не проводится логопедическая работа над: ...(выбрать из предложенных вариантов).
42. Логопеду рекомендуется закрыть лицо экраном при обследовании умения дифференцировать звуки у детей: ...(выбрать из предложенных вариантов).
43. Фронтальные занятия с детьми в группах с детьми ФФН речи включают несколько этапов. Сколько их?... (выбрать из предложенных вариантов).
44. Нарушения в формировании речи при умственной отсталости является ... (выбрать из предложенных вариантов).
45. Процесс индивидуального развития (в т.ч. речевой деятельности) – это:... (выбрать из предложенных вариантов).
46. Понятие «Общеобразовательное учреждение» характеризует: ...(выбрать из предложенных вариантов).
47. Согласно Конвенции о правах ребенка, ребенком является каждый человек до достижения: ...(выбрать из предложенных вариантов).
48. В чём актуальность проекта "Наша новая школа" на современном этапе развития системы образования в РФ? ...(выбрать из предложенных вариантов).
49. Какие категории детей должны требовать более пристального внимания при организации воспитательно-образовательного процесса согласно проекту "Наша новая школа":...(выбрать из предложенных вариантов).
50. Правила внутреннего трудового распорядка: ...(выбрать из предложенных вариантов).
51. Основными функциями обучения являются:...выбрать из предложенных вариантов).
52. Степень профессиональной подготовленности педагога называется...(выбрать из предложенных вариантов).
53. Метод обучения – это.....(выбрать из предложенных вариантов).
54. Классно-урочная система, как "золотой фонд педагогики", обоснована в трудах: ...(выбрать из предложенных вариантов).

Раздел XI. Блок вопросов (для старших вожатых)

1. В своей деятельности старший вожатый не руководствуется...(выбрать из предложенного перечня нормативных актов).
2. Высший орган управления, объединения детских организаций в современном детском, молодежном движении в России, Алтайском крае ... (выбрать из предложенных вариантов).
3. Основной международный правовой документ, в котором закреплены гарантии прав ребенка – это ... (выбрать из предложенных вариантов).
 4. Защита детства проводится по следующим направлениям... (выбрать из предложенных вариантов).
 5. Во время диалога в конфликтной ситуации желательно придерживаться правил... (выбрать из предложенных вариантов).
6. КТД – это..... (выбрать из предложенных вариантов).
7. К детским организациям относятся... (выбрать из предложенных вариантов).
8. Особенностью современного детского движения является... (выбрать из предложенных вариантов).
9. Формой детского самоуправления в образовательном учреждении является... (выбрать из предложенных вариантов).
10. Социальное проектирование в деятельности детских организаций направлено на формирование... (выбрать из предложенных вариантов).
11. Тип позиции руководителя детской организации, содействующий высокому уровню развития самоуправления? ... (выбрать из предложенных вариантов).
12. Правильная запись почтового электронного адреса ... (выбрать из предложенных вариантов).
 13. Установите соответствие: Методы, Средства, Формы, Приемы (установить соответствие с предложенными вариантами)
 14. Установите соответствия понятий: методы формирования сознания, методы организации деятельности и формирования опыта поведения, методы стимулирования поведения (установить соответствие с предложенными вариантами)
 15. Последовательность создания программы детской организации (установить последовательность)
 16. Правильная последовательность технологии организации КТД (установить последовательность)
 17. Вожатый создал в современном текстовом редакторе (.....) список членов детской организации с их датой рождения, адресом проживания, ФИО родителей. Можно ли отсортировать этот список в алфавитном порядке фамилий? ... (выбрать из предложенных вариантов).
 18. Образование и развитие детей средствами историко-культурных ценностей России: народных традиций, обрядов, ремесел – основная идея детской федеральной программы СПО – ФДО. ... (выбрать из предложенных вариантов).
 19. Республика красных галстуков – ... (выбрать из предложенных вариантов).
 20. Символы, ритуалы, атрибуты детской организации ... (выбрать из предложенных вариантов).

Раздел XI. Блок вопросов (Социальный педагог)

1. К задачам социально-педагогической деятельности не относится... **(выбрать из предложенных вариантов).**
2. К основным функциям социально-педагогической коррекции относят... **(выбрать из предложенных вариантов).**
3. Какие из нижеперечисленных признаков характеризуют дисфункциональную... (семью группы риска) семью?... **(выбрать из предложенных вариантов).**
4. Одним из основных диагностических маркеров дисфункциональной... (семьи группы риска) семьи является... **(выбрать из предложенных вариантов).**
5. Девиантное поведение – это поведение, которое с социальными нормами... **(выбрать из предложенных вариантов).**
6. К трудностям в работе социального педагога с родителями относятся... **(выбрать из предложенных вариантов).**
7. Девиантное (отклоняющееся) поведение – это... **(выбрать из предложенных вариантов).**
8. Одним из основных принципов в работе социального педагога с подростками группы риска является принцип... **(выбрать из предложенных вариантов).**
9. Работа с конкретными отклонениями – прерогатива социально-педагогической... **(выбрать из предложенных вариантов).**
10. Семья – это общность людей, основанная на браке и связях... **(выбрать из предложенных вариантов).**
11. Под социализацией понимается... **(выбрать из предложенных вариантов).**
12. Институциональный механизм социализации функционирует... **(выбрать из предложенных вариантов).**
13. Относительно направляемая социализация определяется влиянием... **(выбрать из предложенных вариантов).**
14. Гуманизм – это... **(выбрать из предложенных вариантов).**
15. Следуя принципу природосообразности, необходимо учитывать... **(выбрать из предложенных вариантов).**
16. В процессе непосредственного общения функционирует... **(выбрать из предложенных вариантов).**
17. Принцип культуросообразности предполагает... **(выбрать из предложенных вариантов).**
18. Формирование социальных установок происходит под влиянием... **(выбрать из предложенных вариантов).**
19. Половое воспитание ребенка не должно предполагать... **(выбрать из предложенных вариантов).**
20. По данным социометрии социальная позиция «звезды» в группе сверстников не связана с такой характеристикой ребенка как... **(выбрать из предложенных вариантов).**
21. Импринтинг (запечатление), как механизм социализации характерен для... **(выбрать из предложенных вариантов).**
22. Рефлексия, как механизм социализации... **(выбрать из предложенных вариантов).**

23. К диагностическим методам работы социального педагога относятся... **(выбрать из предложенных вариантов).**
24. Система мероприятий, имеющих целью быстрее и наиболее полное восстановление полноценного функционирования субъекта, называется... **(выбрать из предложенных вариантов).**
25. К методам и приемам социально-педагогического консультирования относятся... **(выбрать из предложенных вариантов).**
26. Стремление старших установить теплые отношения с младшими, привлекать их к решению проблем, поощрять инициативу и самостоятельность характеризует стиль воспитания в семье ... **(выбрать из предложенных вариантов).**
27. Основными функциями обучения являются... **(выбрать из предложенных вариантов).**
28. Для рассмотрения вопроса о возможности помещения несовершеннолетних, не подлежащих уголовной ответственности, в специальные учебно-воспитательные учреждения закрытого типа, согласно Федеральному закону от 24.06.1999 № 120-ФЗ «Об основах системы профилактики безнадзорности и правонарушений несовершеннолетних», образовательное учреждение подготавливает... **(выбрать из предложенных вариантов).**
29. Выберите определение, которое характеризует либеральный стиль педагогического общения..... **(выбрать из предложенных вариантов).**
30. Первый опыт социального взаимодействия ребенок получает... .. **(выбрать из предложенных вариантов).**
31. Закономерности воспитания находят свое выражение в ... воспитания... **(выбрать из предложенных вариантов).**
32. На чьи моральные суждения и оценку действий ориентируется чаще всего в своем поведении младший школьник? ... **(выбрать из предложенных вариантов).**
33. В соответствии с Федеральным законом от 21.07.2007 №194-ФЗ «О внесении изменений в отдельные законодательные акты Российской Федерации» обязательным является... **(выбрать из предложенных вариантов).**
34. Какие категории детей должны требовать более пристального внимания при организации образовательного процесса согласно национальной образовательной инициативе «Наша новая школа» ... **(выбрать из предложенных вариантов).**
35. Сущность социализации, как процесса, заключается в... **(выбрать из предложенных вариантов).**

Раздел XI. Блок вопросов для методистов ДОУ

1. На основе федеральных государственных требований к структуре основной общеобразовательной программы дошкольного образования, утверждённых приказом МОиН РФ от 23.11.2009 № 655, разрабатывается ... (выбрать из предложенных вариантов).
2. Какие из названных принципов является основополагающим при разработке и реализации основной общеобразовательной программы дошкольного учреждения ... (выбрать из предложенных вариантов).
3. Образовательные области Программы обеспечивают разностороннее развитие детей по основным направлениям... (выбрать из предложенных вариантов).
4. Организация образовательного процесса в ДОУ преимущественно осуществляется в процессе... (выбрать из предложенных вариантов).
5. В рабочей программе необходимо прописывать следующие структурные компоненты... (выбрать из предложенных вариантов).
6. В старшем дошкольном возрасте основным видом игры является... (выбрать из предложенных вариантов).
7. Игра планируется и организуется воспитателем... (выбрать из предложенных вариантов).
8. Годовой план работы ДОУ составляется в зависимости от... (выбрать из предложенных вариантов).
9. Тема по саморазвитию педагога... (выбрать из предложенных вариантов).
10. При разработке проектов с детьми педагоги прописывают... (выбрать из предложенных вариантов).
11. Содержание образовательной области «Музыка» направлено на... (выбрать из предложенных вариантов).
12. Сквозное проветривание в групповых комнатах дошкольного учреждения проводят через каждые... (выбрать из предложенных вариантов).
13. При реализации преемственно-перспективных связей ДОУ и начальной школы важно ориентироваться на... (выбрать из предложенных вариантов).
14. Дополнительные образовательные программы и дополнительные образовательные услуги реализуются в целях... (выбрать из предложенных вариантов).
15. Предметно – развивающая среда, в которой действует ребенок, должна быть... (выбрать из предложенных вариантов).
16. Время пребывания детей старшего дошкольного возраста на воздухе в течение дня ... (выбрать из предложенных вариантов).
17. Коллективная проектировочная деятельность педагогов ДОУ предполагает... (выбрать из предложенных вариантов).
18. Продолжительность занятий в дошкольном учреждении для детей составляет не более... (выбрать из предложенных вариантов).
19. Куклотерапия – это... (выбрать из предложенных вариантов).
20. При организации образовательной деятельности с детьми педагог... (выбрать из предложенных вариантов).

21. Профессиональная компетентность – это... (выбрать из предложенных вариантов).
22. *Выберите правильный ответ.* Физиологической основой темперамента является... (выбрать из предложенных вариантов).
23. Сопровождение саморазвития педагогов – это... (выбрать из предложенных вариантов).
24. Художественное творчество детей – это... (выбрать из предложенных вариантов).
25. Основная задача краеведения в ДООУ... (выбрать из предложенных вариантов).
26. Процесс интеграции личности в социальную систему называется ... (выбрать из предложенных вариантов).
27. Интеграция образовательного процесса в ДООУ предполагает... (выбрать из предложенных вариантов).
28. Старший воспитатель ДООУ – это... (выбрать из предложенных вариантов).
29. Понятию "методическая работа" соответствует следующее определение ... (выбрать из предложенных вариантов).
30. Основной структурной единицей дошкольного образовательного учреждения является ... (выбрать из предложенных вариантов).
31. К органам общественного управления в ДООУ не относится... (выбрать из предложенных вариантов).
32. Игра для дошкольников – это... (выбрать из предложенных вариантов).
33. Назовите направление преемственности между ДООУ и школой... (выбрать из предложенных вариантов).
34. Моделирование с детьми дошкольного возраста – это... (выбрать из предложенных вариантов).
35. Инновационный процесс – это... (выбрать из предложенных вариантов).
36. Комплексный анализ занятия – это... (выбрать из предложенных вариантов).
37. «Программа развития ДООУ» – это... (выбрать из предложенных вариантов).
38. Целью мониторинга является... (выбрать из предложенных вариантов).
39. Назовите новые формы дошкольного образования... (выбрать из предложенных вариантов).

Раздел XI. Блок вопросов для методистов НПО/СПО

1. Официальным источником опубликования нормативных правовых актов Министерства образования и науки РФ является... (выбрать из предложенных вариантов).
2. Метод обучения, при котором учащийся сам ставит проблему, находит пути ее решения, оформляет и представляет результат, называется ... (выбрать из предложенных вариантов).
3. К использованию в образовательном учреждении допускаются учебники ... (выбрать из предложенных вариантов).
4. Правовой акт, регулирующий социально-трудовые отношения в организации и заключаемый работниками и работодателем называется ... (выбрать из предложенных вариантов).
5. Федеральный государственный образовательный стандарт в условиях современной системы образования по Закону Российской Федерации «Об образовании» ... (выбрать из предложенных вариантов).
6. Педагогическими инновациями являются изменения ... (выбрать из предложенных вариантов) ... (выбрать из предложенных вариантов).
7. Определите тип урока по представленной структуре: 1) этап подготовки учащихся к активному и сознательному освоению нового материала; 2) этап усвоения новых знаний, 3) этап закрепления новых знаний, 4) этап информации учащихся о домашнем задании, инструктаж по его выполнению ... (выбрать из предложенных вариантов).
8. Обобщенный способ деятельности педагога и обучающихся, направленный на достижение образовательных целей это – ... (выбрать из предложенных вариантов).
9. Портфолио ученика – это ... (выбрать из предложенных вариантов).
10. Установите соответствие между типом урока (урок усвоения навыков и умений, урок обобщения и систематизация знаний, урок изучения и первичного закрепления новых знаний, урок комплексного применения знаний, умений и навыков) и целью урока (установить соответствие с предложенными вариантами).
11. Уровень образования, который в соответствии с Конституцией Российской Федерации является обязательным и доступным ... (выбрать из предложенных вариантов).
12. Поставить в соответствие функцию оценки (а) информационная; б) воспитательная;
13. в) диагностическая; г) мотивационная) ее характеристику (установить соответствие с предложенными вариантами).
14. Поставить в соответствие форме обучения (а) фронтальная; б) коллективная;
15. в) групповая; г) индивидуальная) ее характеристику (установить соответствие с предложенными вариантами).
16. Поставить в соответствие тип педагогического опыта (а) передовой совершенствующий; б) передовой преобразующий; в) личный; г) массовый) и характеристику соответствующего уровня профессиональной педагогической компетентности (установить соответствие с предложенными вариантами).
17. Основы работы методиста с Издательствами включают ... (выберите из предложенных вариантов).

18. Устойчивые, объективные, существенные связи между сторонами и педагогического процесса, и социальными, и педагогическими явлениями, это ... (выберите из предложенных вариантов).
19. Принцип, указывающий на объективную необходимость приведения любой педагогической деятельности в соответствии с природой человека, это (выбрать из предложенных вариантов).
20. Установите соответствие между видом компетентности педагогического работника (информационная, правовая, коммуникативная, профессиональная) и их характеристиками (установить соответствие с предложенными вариантами).
21. Установите соответствие между требованиями к педагогическим технологиям (воспроизводимость, управляемость, концептуальность, эффективность) и их характеристиками (установить соответствие с предложенными вариантами)
22. Установите соответствие между типом педагогического анализа (психологический, дидактический, методический, самоанализ) и его основными задачами (установить соответствие с предложенными вариантами).

Раздел III. Законы и иные нормативно-правовые акты, регламентирующие образовательную деятельность (для СКОУ)

1. В образовательном учреждении допускается деятельность ... организаций (выбрать из предложенных вариантов)
2. Содержание обязательной части устава образовательного учреждения определяет ... (выбрать из предложенных вариантов)
3. Аттестация педагогического работника с целью установления соответствия уровня его квалификации требованиям, предъявляемым к первой или высшей квалификационным категориям, проводится на основании ... (выбрать из предложенных вариантов)
4. Согласно Конвенции о правах ребенка ребенком является лицо в возрасте до... (выбрать из предложенных вариантов)
5. Трудовой договор – это ... (выбрать из предложенных вариантов)
6. Педагогические работники могут обратиться в аттестационную комиссию с заявлением о проведении аттестации для установления соответствия уровня их квалификации требованиям, предъявляемым к высшей квалификационной категории не раньше чем ... (выбрать из предложенных вариантов)
7. Несоответствие работника занимаемой должности может быть установлено ... (выбрать из предложенных вариантов)
8. Обязанности, требования к квалификации педагогического и административного персонала закреплены в ... (выбрать из предложенных вариантов)
9. В какой срок работодатель обязан выдать копии документов, связанных с работой? ... (выбрать из предложенных вариантов)
10. Педагогические работники образовательных учреждений обязаны проходить периодические бесплатные медицинские обследования, которые проводятся за счет ... (выбрать из предложенных вариантов)
11. Под образованием в Законе Российской Федерации «Об образовании» понимается ... (выбрать из предложенных вариантов)
12. Перевод обучающегося в следующий класс (учебную группу) осуществляется по решению ... (выбрать из предложенных вариантов)
13. Права и обязанности обучающихся, воспитанников образовательного учреждения определяются ... (выбрать из предложенных вариантов)
14. Дисциплинарное расследование нарушений педагогическим работником образовательного учреждения норм профессионального поведения и (или)

- устава данного образовательного учреждения может быть проведено ... (выбрать из предложенных вариантов)
15. Ответственность за создание необходимых условий для учебы, труда и отдыха обучающихся, воспитанников образовательных учреждений несут ... (выбрать из предложенных вариантов)
 16. Федеральный государственный образовательный стандарт или федеральные государственные требования действуют для формата ... (выбрать из предложенных вариантов)
 17. Особенности занятия педагогической деятельностью устанавливаются ... (выбрать из предложенных вариантов)
 18. За реализацию не в полном объеме образовательных программ в соответствии с учебным планом и графиком учебного процесса ответственность несут ... (выбрать из предложенных вариантов)
 19. Преимущественное право на воспитание детей перед всеми другими лицами имеют ... (выбрать из предложенных вариантов)
 20. Основанием для расторжения трудового договора с педагогическим работником является ... (выбрать из предложенных вариантов)
 21. Родители всегда вправе представлять интересы своих детей ... (выбрать из предложенных вариантов)
 22. Направление детей в коррекционное учреждение осуществляется ... (выбрать из предложенных вариантов)
 23. Основанием расторжения трудового договора с работником является ... (выбрать из предложенных вариантов)
 24. В соответствии с Федеральным законом от 21.07.2007 №194-ФЗ «О внесении изменений в отдельные законодательные акты Российской Федерации» обязательным является ... (выбрать из предложенных вариантов)

Раздел XI. Блок вопросов (для учителей СКОУ)

1. В число методик определения уровня сформированности коллектива входит социометрия, целью которой является... (выбрать из предложенных вариантов).
2. Количество классов (групп) и их наполняемость в коррекционном учреждении определяются... (выбрать из предложенных вариантов).
3. Система педагогических мер, направленных на исправление или ослабление недостатков психофизического развития обучающихся – это ... (выбрать из предложенных вариантов).
4. Содержание образования в коррекционном учреждении определяется... (выбрать из предложенных вариантов).
5. Закончите следующее утверждение: «Государство должно защищать ребенка от экономической эксплуатации и работы, которая... (выбрать из предложенных вариантов).
6. Правила приема граждан в образовательное учреждение определяются... (выбрать из предложенных вариантов).
7. Направление детей в коррекционное учреждение осуществляется... (выбрать из предложенных вариантов).
8. Длительность проветривания класса при температуре наружного воздуха от +10° до +6° во время перемен составляет: ... (выбрать из предложенных вариантов).
9. Длительность занятий в кружках в целях профилактики переутомления для младших школьников не должна превышать... (выбрать из предложенных вариантов).
10. Начало и окончание учебного года, сроки и продолжительность каникул, проведение экзаменов, учебной практики... (выбрать из предложенных вариантов).
11. Контрольные работы во всех классах проводить в любые дни недели, за исключением... (выбрать из предложенных вариантов).
12. Облегченным днем учебных занятий для учащихся младших классов является: ... (выбрать из предложенных вариантов).
13. Структуру рабочей программы по учебному предмету определяет... (выбрать из предложенных вариантов).
14. Рабочая программа по учебному предмету составляется на основе: ... (выбрать из предложенных вариантов).
15. Особенности занятия педагогической деятельностью устанавливаются... (выбрать из предложенных вариантов).
16. Тип урока, основной дидактической задачей которого является изучение нового материала... (выбрать из предложенных вариантов).
17. Прогулки и экскурсии после двух часов занятий следует проводить... (выбрать из предложенных вариантов).
18. Информационно-коммуникационные технологии используются на уроке, прежде всего, для... (выбрать из предложенных вариантов).
19. Требование, которое предъявляется к контролю знаний... (выбрать из предложенных вариантов).
20. Выполнение домашних заданий учащимися II класса составляет... (выбрать из предложенных вариантов).

21. Обязательным этапом основных типов уроков является... (выбрать из предложенных вариантов).
22. Площадь (кв. м.) учебных помещений в коррекционных учреждениях принимается из расчета на одного учащегося... (выбрать из предложенных вариантов).
23. В каждой мастерской необходимо устанавливать умывальники... (выбрать из предложенных вариантов).
24. Преимущественное руководство и управление познавательную деятельность учащихся является особенностью... (выбрать из предложенных вариантов).
25. Инструкция и проверка готовности школьников к работе; пояснение характера работы, какие знания, по какой теме проверяются – это особенность начала... (выбрать из предложенных вариантов).
26. Выяснение уровня осведомленности детей в рамках темы, которую предстоит изучать и сообщение общих сведений по этой теме – дидактическая задача... (выбрать из предложенных вариантов).
27. Определение уровня овладения знаниями и коррекция знаний, умений, навыков является основной дидактической задачей урока... (выбрать из предложенных вариантов).
28. Методическое издание, содержащее комплекс кратких и четко сформулированных предложений и указаний, способствующих внедрению в практику наиболее эффективных методов и форм обучения и воспитания, называется... (выбрать из предложенных вариантов).
29. Универсальной системой сбора информации о состоянии образовательной среды является... (выбрать из предложенных вариантов).
30. Пропедевтический этап обучения предполагает... (выбрать из предложенных вариантов). ... (выбрать из предложенных вариантов).

Дополнительные вопросы (для ОУ Для I – II вида)

1. В специальных школах-интернатах для слепых и слабовидящих детей следует рассчитывать площадь зала на 80 - 100 воспитанников, по... (выбрать из предложенных вариантов).
2. В школах-интернатах для детей с нарушениями слуха должны быть кабинеты... (выбрать из предложенных вариантов).
3. Дети 6 - 7-летнего возраста, не имеющие дошкольной подготовки... (выбрать из предложенных вариантов).
4. Конечной целью специального образования является... (выбрать из предложенных вариантов).
5. Дети с нарушенным слухом, страдающие умственной отсталостью в степени имбецильности... (выбрать из предложенных вариантов).

Дополнительные вопросы (для ОУ III – IV вида)

1. Актовый зал должен обеспечивать возможность одновременного размещения 75 - 100% общего числа воспитанников, при норме площади не менее ... (выбрать из предложенных вариантов).
2. В школах-интернатах для детей с нарушениями зрения должны быть... (выбрать из предложенных вариантов).
3. Приему в подготовительный класс подлежат... (выбрать из предложенных вариантов).

4. Не подлежат приему в школы слепых и слабовидящих... (выбрать из предложенных вариантов).
5. Определите верное высказывание о процессе социализации... (выбрать из предложенных вариантов).

Дополнительные вопросы (для ОУ V вида)

1. В специальных школах-интернатах для с расстройствами речи должны быть ... (выбрать из предложенных вариантов).
2. В школы-интернаты (школы) для детей с тяжелыми нарушениями речи принимаются... (выбрать из предложенных вариантов).
3. В первый класс принимаются дети ... (выбрать из предложенных вариантов).
4. Дети, имеющие снижение слуха, и дети, страдающие олигофренией... (выбрать из предложенных вариантов).
5. В I отделение школы принимаются дети, страдающие... (выбрать из предложенных вариантов).

Дополнительные вопросы (для ОУ VI вида)

1. Приему в подготовительный класс подлежат дети ... (выбрать из предложенных вариантов).
2. Дети, страдающие частыми эпилептическими припадками или олигофренией в степени имбецильности и идиотии... (выбрать из предложенных вариантов).
3. Контрольные работы во всех классах проводятся... (выбрать из предложенных вариантов).
4. Длительность проветривания класса при температуре наружного воздуха от -5 до -10 ° между сменами и в большие перемены составляет... (выбрать из предложенных вариантов).
5. Продолжительность ночного сна для детей младшего школьного возраста (7 - 10 лет) должна составлять ... (выбрать из предложенных вариантов).

Дополнительные вопросы (для ОУ VIII вида)

1. Целью подготовительного класса является ... (выбрать из предложенных вариантов).
2. Организация образовательного процесса в коррекционном учреждении регламентируется ... (выбрать из предложенных вариантов).
3. Предельная наполняемость классов, групп (в том числе специальных классов (групп) для детей со сложными дефектами) и групп продленного дня с умственной отсталостью составляет... (выбрать из предложенных вариантов).
4. Тяжелые формы слабоумия (олигофрения в степени имбецильности и идиотии, в том числе и при болезни Дауна, органическая деменция тяжелой степени с выраженной дезадаптацией, отсутствием навыков самообслуживания) ... (выбрать из предложенных вариантов).
5. Длительность занятий в кружках для учащихся среднего и старшего школьного возраста не должна превышать ... (выбрать из предложенных вариантов).

Раздел XI. Блок вопросов (для воспитателей СКОУ)

1. В образовательном учреждении допускается деятельность... (выбрать из предложенных вариантов).
2. Содержание обязательной части устава образовательного учреждения определяет... (выбрать из предложенных вариантов).
3. Аттестация педагогического работника с целью установления соответствия уровня его квалификации требованиям, предъявляемым к первой или высшей квалификационным категориям, проводится на основании... (выбрать из предложенных вариантов).
4. Согласно Конвенции о правах ребенка ребенком является лицо в возрасте до... (выбрать из предложенных вариантов).
5. Трудовой договор – это... (выбрать из предложенных вариантов).
6. Педагогические работники могут обратиться в аттестационную комиссию с заявлением о проведении аттестации для установления соответствия уровня их квалификации требованиям, предъявляемым к высшей квалификационной категории не раньше чем... (выбрать из предложенных вариантов).
7. Несоответствие работника занимаемой должности может быть установлено... (выбрать из предложенных вариантов).
8. Обязанности, требования к квалификации педагогического и административного персонала закреплены в... (выбрать из предложенных вариантов).
9. В какой срок работодатель обязан выдать копии документов, связанных с работой? ... (выбрать из предложенных вариантов).
10. Независимо от причины прекращения трудового договора администрация учреждения обязана выдать трудовую книжку: ... (выбрать из предложенных вариантов).
11. Педагогические работники образовательных учреждений обязаны проходить периодические бесплатные медицинские обследования, которые проводятся за счет... (выбрать из предложенных вариантов).
12. Под образованием в Законе Российской Федерации «Об образовании» понимается... (выбрать из предложенных вариантов).
13. Перевод обучающегося в следующий класс (учебную группу) осуществляется по решению... (выбрать из предложенных вариантов).
14. Права и обязанности обучающихся, воспитанников образовательного учреждения определяются... (выбрать из предложенных вариантов).
15. Дисциплинарное расследование нарушений педагогическим работником образовательного учреждения норм профессионального поведения и (или) устава данного образовательного учреждения может быть проведено... (выбрать из предложенных вариантов).
16. Ответственность за создание необходимых условий для учебы, труда и отдыха обучающихся, воспитанников образовательных учреждений несут... (выбрать из предложенных вариантов).
17. Федеральный государственный образовательный стандарт или федеральные государственные требования действуют для формата... (выбрать из предложенных вариантов).

18. Особенности занятия педагогической деятельностью устанавливаются... (выбрать из предложенных вариантов).
19. За реализацию не в полном объеме образовательных программ в соответствии с учебным планом и графиком учебного процесса ответственность несут... (выбрать из предложенных вариантов).
20. Преимущественное право на воспитание детей перед всеми другими лицами имеют... (выбрать из предложенных вариантов).
21. Основанием для расторжения трудового договора с педагогическим работником является... (выбрать из предложенных вариантов).
22. Родители всегда вправе представлять интересы своих детей... (выбрать из предложенных вариантов).
23. Направление детей в коррекционное учреждение осуществляется... (выбрать из предложенных вариантов).
24. Основанием расторжения трудового договора с работником является... (выбрать из предложенных вариантов).
25. В соответствии с Федеральным законом от 21.07.2007 №194-ФЗ «О внесении изменений в отдельные законодательные акты Российской Федерации» обязательным является... (выбрать из предложенных вариантов).
26. Длительное лишение человека определенных стимулов внешней среды – это... (выбрать из предложенных вариантов).
27. Психические изменения, возникающие на определенной стадии развития и определяющие преобразования в сознании ребенка – это ... (выбрать из предложенных вариантов). ... (выбрать из предложенных вариантов).
28. Механизмом компенсации нарушенных или утраченных функций является... (выбрать из предложенных вариантов).
29. Сущность процесса социализации включает в себя... (выбрать из предложенных вариантов).
30. Распад личности вследствие воздействия как внутренних, так и внешних факторов – это... (выбрать из предложенных вариантов).
31. Девиантное поведение - это поведение, которое с социальными нормами... (выбрать из предложенных вариантов).
32. Под социализацией понимается... (выбрать из предложенных вариантов).
33. Институциональный механизм социализации функционирует... (выбрать из предложенных вариантов).
34. В процессе непосредственного общения функционирует... (выбрать из предложенных вариантов).
35. Относительно направляемая социализация определяется влиянием... (выбрать из предложенных вариантов).
36. Импринтинг (запечатление), как механизм социализации характерен для ... (выбрать из предложенных вариантов).
37. Стремление старших установить теплые отношения с младшими, привлекать их к решению проблем, поощрять инициативу и самостоятельность характеризует _____ стиль воспитания ... (выбрать из предложенных вариантов).
38. Закономерности воспитания находят свое выражение в _____ воспитания... (выбрать из предложенных вариантов).
39. Сущность социализации, как процесса, заключается в... (выбрать из предложенных вариантов).

40. Память, основанная на установлении в запоминаемом материале смысловых связей, называется ... (выбрать из предложенных вариантов).
41. Согласно теории П.Я. Гальперина, организация процесса обучения, в первую очередь, должна опираться на... (выбрать из предложенных вариантов).
42. Реально имеющиеся у ребенка возможности, которые могут быть раскрыты и использованы для его развития при минимальной помощи со стороны взрослых – это ... (выбрать из предложенных вариантов).
43. Педагогическая направленность – это ... (выбрать из предложенных вариантов).
44. Нормативный текст, системно представляющий целеполагание воспитательной работы, ее содержание и последовательность реализации во времени и пространстве в рамках определенного учреждения, отражается в ... (выбрать из предложенных вариантов).
45. Совокупность практических знаний, умений, навыков, приобретаемых педагогом в ходе повседневной учебно-воспитательной работы; основа профессионального мастерства педагога; один из источников развития педагогической науки ... (выбрать из предложенных вариантов).
46. Часть системы непрерывного образования педагогов, освоение наиболее рациональных методов и приемов обучения и воспитания, повышение уровня общедидактической и методической подготовленности педагога к организации и ведению учебно-воспитательной работы; обмен опытом между членами педагогического коллектива ... (выбрать из предложенных вариантов).
47. Конечной целью специального образования является... (выбрать из предложенных вариантов).
48. Закончите тезис: «Ориентация на внешний контроль, привычка к пошаговому контролю, ориентация на настоящее и отсутствие перспективы будущего характеризует детей, воспитывающихся в условиях.....»:... (выбрать из предложенных вариантов).
49. В число методик определения уровня сформированности коллектива входит социометрия, целью которой является... (выбрать из предложенных вариантов).
50. Система педагогических мер, направленных на исправление или ослабление недостатков психофизического развития обучающихся – это ... (выбрать из предложенных вариантов).

Раздел XI. Блок вопросов для учителей музыки

1. Вопросы организации и совершенствования методического обеспечения образовательного процесса решаются на уровне... (выберите один ответ).
2. Сколько образовательных программ, определяющих содержание образования определенных уровня и направленности, реализуется в Российской Федерации? ... (выберите один ответ)
3. Образовательные учреждения приобретают право на ведение образовательной деятельности с момента... (выберите один ответ)
4. Может ли в образовательную программу государственного образовательного учреждения в качестве обязательной быть введена дисциплина религиозного характера? ... (выберите один ответ)
5. Под содержанием образования понимается..... (выберите один ответ)
6. Формирование способностей восприятия и понимания прекрасного, развитие задатков и способностей в области искусства составляют цель ... воспитания. ... (выберите один ответ)
7. К видам поощрения относятся... (выберите один ответ)
8. Мотив достижения - это... (выберите один ответ)
9. Влияние на развитие мотивационно-ценностной сферы человека составляет сущность... (выберите один ответ)
10. Степень профессиональной подготовленности педагога называется ... (выберите один ответ)
11. Педагогические процессы, характеризующие категорию "воспитание"..... (выберите один ответ)
12. Основная единица педагогического процесса, с точки зрения деятельностного подхода ... (выберите один ответ)
13. Закономерности воспитания находят свое выражение в ... воспитания... (выберите один ответ)
14. Сформировать и поддержать у ребенка высокую учебную мотивацию эффективнее всего, если... (выберите один ответ)
15. Высший уровень психического отражения и саморегуляции, присущий только человеку, называется... (выберите один ответ)
16. Обучаемость - это... (выберите один ответ)
17. Такие психические процессы, как память, мышление и речь, относятся к... (выберите один ответ)
18. Форма проявления внимания - это... (выберите один ответ)
19. Форма сознания, которая проявляется в осознании человеком самого себя, называется... (выберите один ответ)
20. Лучше запоминается материал ... (выберите один ответ)
21. Основой для формирования человека как личности является... (выберите один ответ)
22. Способности - это... (выберите один ответ)
23. Социализация – это ... (выберите один ответ)
24. Под управлением какой программы работает любой компьютер? ... (выберите один ответ)
25. Какая кнопка на клавиатуре всегда удаляет информацию? ... (выберите один ответ)

26. С помощью какой кнопки мыши вызывается контекстное меню? ... (выберите один ответ)
27. К возрастным особенностям подростка относятся..... (выберите один ответ)
28. Акселерация- это... ... (выберите один ответ)
29. Поведение, отклоняющееся от наиболее важных социальных норм, наносящее вред обществу или самой личности, сопровождающееся социальной дезадаптацией, называется. ... (выберите один ответ)
30. К важнейшим социальным потребностям ранней юности относятся... ... (выберите один ответ)
31. Какое из ниже перечисленных прав не относится к основным группам прав ребенка..... (выберите один ответ)
32. Методологический подход конструирования образования с учетом образовательных запросов и способностей обучающихся называется... (выберите один ответ)
33. К видам наказания относятся... ... (выберите один ответ)
34. К концу дошкольного возраста формируется мышление..... (выберите один ответ)
35. Какой вид ведущей деятельности соответствует младшему школьному возрасту? ... (выберите один ответ)
36. Какое новообразование соответствует раннему юношескому возрасту? ... (выберите один ответ)
37. Укажите, какой из приведенных адресов, вероятнее всего, является адресом электронной почты? ... (выберите один ответ)
38. Под абзацем в текстовом редакторе понимают... ... (выберите один ответ)
39. Основная единица педагогического процесса, с точки зрения деятельностного подхода... ... (выберите один ответ)
40. Первый опыт социального взаимодействия ребенок получает..... (выберите один ответ)
41. На чьи моральные суждения и оценку действий ориентируется чаще всего в своем поведении младший школьник?... (выберите один ответ)
42. Такие психические процессы, как память, мышление и речь относятся к ... (выберите один ответ)
43. Одноголосно выраженная музыкальная мысль – это... (выберите один ответ)
44. Какое словосочетание «итальянских терминов» означает темп «умеренно скоро»? ... (выберите один ответ)
45. Какой музыкальный инструмент относится к медной группе симфонического оркестра ... (выберите один ответ)
46. Музыкальный жанр, основанный на синтезе музыки, слова, театр, изобразительного искусства, танца – это ... (выберите один ответ)
47. «Эпизод нашествия» из 7-ой симфонии Д.Д.Шостаковича в форме: ... (выберите один ответ)
48. Кого из композиторов называют основоположников русской классической школы: ... (выберите один ответ)
49. Какая из песен не относится к жанру бардовской песни? ... (выберите один ответ)

50. К каким образам русских царей обращался М.П.Мусоргский в своем творчестве? ... (выберите один ответ)
51. К какому вокально-музыкальному жанру относится произведение Ф.Шуберта «Лесной царь»? ... (выберите один ответ)
52. Какую форму выбрал М.И.Глинка для адекватной передачи содержания стихотворения А.С.Пушкина «Я помню чудное мгновенье»? ... (выберите один ответ)
53. Как М.И.Глинка смог передать в хоре «Славься» торжество, ликование по поводу победы и национальное начало? ... (выберите один ответ)
54. Какой метод обучения на уроках музыки является общедидактическим? ... (выберите один ответ)
55. Укажите направление исследовательской деятельности учителя музыки... ... (выберите один ответ)
56. Какие задачи ставит учитель в вокально-хоровой работе с учащимися?... (выберите один ответ)

Раздел XI. Блок вопросов для инструктора (воспитателя)
по физической культуре ДОУ

1. Совокупность задач, содержания, средств, методов и форм организации физического воспитания – это... (выберите один ответ)
2. Автором программно-методических материалов, направленных на формирование двигательной сферы, созданию психолого-педагогических условий развития ребенка на основе творческой активности является... (выберите один ответ).
3. Гиподинамию можно определить как... (выберите один ответ)
4. Технология развития творческих двигательных способностей дошкольника базируется на использовании... (выберите один ответ).
5. Наука о здоровье, его сохранении и укреплении - это... (выберите один ответ).
6. Здоровье – это... (выберите один ответ).
7. Целесообразность использования времени на физкультурном занятии определяется... (выберите один ответ)
8. Какие задачи направлены на развитие дыхательной системы, укрепление связочно-суставного аппарата, развитие гармоничного телосложения и др.?
9. Какая группа методов формирует у детей представления о движении, яркость восприятия движения? ... (выберите один ответ)
10. Какие методы активизируют сознание ребенка, способствуют осмыслению поставленных задач и осознанному выполнению физических упражнений, самостоятельному и творческому применению их в различных ситуациях? ... (выберите один ответ)
11. Какой этап обучения движениям соответствует закреплению и совершенствованию двигательного действия? ... (выберите один ответ)
12. Каким этапом обучения движениям является их углубленное разучивание? ... (выберите один ответ)
13. Способность преодолевать внешнее сопротивление или противодействие ему путем мышечных усилий – это... (выберите один ответ)
14. На основе федеральных государственных требований к структуре основной общеобразовательной программы дошкольного образования, утвержденных

- приказом МОиН РФ от 23.11.2009 № 655, разрабатывается... (выберите один ответ)
15. Просмотр телепередач и диафильмов в старшей и подготовительной группах составляет не более... (выберите один ответ)
 16. Какой из названных принципов является основополагающим при разработке и реализации основной общеобразовательной программы дошкольного учреждения... (выберите один ответ)
 17. К комплексным образовательным программам, используемым в ДОУ, по разделу «Физическая культура» относятся... (выберите один ответ)
 18. Образовательные области Программы обеспечивают развитие детей по основным направлениям... (выберите один ответ)
 19. Основой при организации физкультурно – оздоровительной работы с детьми является... (выберите один ответ)
 20. В качестве показателей физической нагрузки используются... (выберите один ответ)
 21. В старшем дошкольном возрасте основным видом игры является... (выберите один ответ)
 22. Сквозное проветривание в групповых комнатах дошкольного учреждения проводят через каждые... (выберите один ответ)
 23. Отношения между дошкольным образовательным учреждением и родителями (законными представителями) регулируются... (выберите один ответ)
 24. Основной формой организации занятий физическими упражнениями с дошкольниками является... (выберите один ответ)
 25. Как называется метод организации деятельности детей на занятии, при котором вся группа выполняет одно и то же задание... (выберите один ответ)
 26. Время пребывания детей старшего дошкольного возраста на воздухе в течение дня... (выберите один ответ)
 27. Продолжительность физкультурных занятий в дошкольном учреждении для детей составляет не более... (выберите несколько правильных ответов)
 28. Иммуитет-это... (выберите один ответ).

29. Сколько частей входит в структуру физкультурного занятия? ... (выберите один ответ)
30. Какие принципы и требования должен отражать режим жизни детей в ДОУ? ... (выберите один ответ)

Раздел XI. Блок вопросов для методиста ДОУ

1. На основе федеральных государственных требований к структуре основной общеобразовательной программы дошкольного образования, утверждённых приказом МОиН РФ от 23.11.2009 № 655, разрабатывается ... (выберите один ответ)
2. Какие из названных принципов является основополагающим при разработке и реализации основной общеобразовательной программы дошкольного учреждения... (выберите один ответ)
3. Образовательные области Программы обеспечивают разностороннее развитие детей по основным направлениям... (выберите один ответ)4.
4. Организация образовательного процесса в ДОУ преимущественно осуществляется в процессе... (выберите один ответ)
5. В рабочей программе необходимо прописывать следующие структурные компоненты... (выберите один ответ)
6. В старшем дошкольном возрасте основным видом игры является... (выберите один ответ)
7. Игра планируется и организуется воспитателем... (выберите один ответ)
8. Годовой план работы ДОУ составляется в зависимости от... (выберите один ответ)
9. Тема по саморазвитию педагога... (выберите один ответ)
10. При разработке проектов с детьми педагоги прописывают... (выберите один ответ)
11. Содержание образовательной области «Музыка» направлено на... (выберите несколько правильных ответов)
12. Сквозное проветривание в групповых комнатах дошкольного учреждения проводят через каждые... (выберите один ответ)
13. При реализации преимущественно-перспективных связей ДОУ и начальной школы важно ориентироваться на... (выберите один ответ)
14. Дополнительные образовательные программы и дополнительные образовательные услуги реализуются в целях... (выберите один ответ)
15. Предметно – развивающая среда, в которой действует ребенок, должна быть... (выберите один ответ)

16. Время пребывания детей старшего дошкольного возраста на воздухе в течение дня... (выберите один ответ)
17. Коллективная проектировочная деятельность педагогов ДООУ предполагает... (выберите один ответ)
18. Продолжительность занятий в дошкольном учреждении для детей составляет не более... (выберите один ответ)
19. Куклотерапия - это... (выберите один ответ)
20. При организации образовательной деятельности с детьми педагог... (выберите один ответ)
21. Профессиональная компетентность – это... (выберите один ответ)
22. *Выберите правильный ответ.* Физиологической основой темперамента является... (выберите один ответ)
23. Сопровождение саморазвития педагогов – это... (выберите один ответ)
24. Художественное творчество детей – это... (выберите один ответ).
25. Основная задача краеведения в ДООУ ... (выберите один ответ)
26. Процесс интеграции личности в социальную систему называется... (выберите один ответ)
27. Интеграция образовательного процесса в ДООУ предполагает... (выберите один ответ).
28. Старший воспитатель ДООУ - это... (выберите один ответ)
 - а. Понятию "методическая работа" соответствует следующее определение ... (выберите один ответ)
29. Основной структурной единицей дошкольного образовательного учреждения является... (выберите один ответ)
30. Исключите орган, не относящийся к органам общественного управления в ДООУ... (выберите один ответ)
31. Игра для дошкольников – это... (выберите один ответ)
32. Назовите направление преемственности между ДООУ и школой... (выберите один ответ)
33. Моделирование с детьми дошкольного возраста – это... (выберите один ответ)
34. Инновационный процесс - это... (выберите один ответ)

35. Комплексный анализ занятия - это... (выберите один ответ)

36. «Программа развития ДОУ» - это

37. Целью мониторинга является... (выберите один ответ)

38. Назовите новые формы дошкольного образования... (выберите один ответ)

Раздел III. Законы и иные нормативно-правовые акты, регламентирующие образовательную деятельность (для педагогов ДОУ)

1. Допускается ли в соответствии с Конвенцией о правах ребенка разлучение ребенка с его родителями вопреки их желанию? Если да, то при каком условии(выберите один ответ)
2. Образование какого уровня в соответствии с Конвенцией о правах ребенка должно рассматриваться государствами-участниками Конвенции как безусловно обязательное и бесплатное для каждого ребенка....(выберите один ответ)
3. Какое время суток в соответствии с законодательством Российской Федерации считается ночным временем, в течение которого дети не должны находиться на улице без сопровождения родителей (взрослых)?(выберите один ответ)
4. Что в соответствии с Конвенцией о правах ребенка рассматривается как наиболее благоприятная и естественная среда для роста и благополучия ребенка....(выберите один ответ)
5. В случаях, когда работник до истечения срока действия имеющейся у него квалификационной категории проходил аттестацию на более высокую квалификационную категорию, но признан несоответствующим заявленной квалификационной категории....(выберите один ответ)
6. Вносится ли запись в трудовую книжку педагогического работника в связи с установлением ему квалификационной категории (первой или высшей) (выберите один ответ)
7. Какова максимальная продолжительность аттестации педагогического работника с целью подтверждения соответствия его занимаемой должности (выберите один ответ)
8. Основанием для аттестации на соответствие занимаемой должности является(выберите один ответ)
9. Что вправе предпринять работодатель, если педагогический работник отказался от прохождения аттестации с целью установления соответствия занимаемой должности(выберите один ответ)
10. Допускается ли согласно Правилам пожарной безопасности использование переносных электроплиток, электрочайников, кипятильников в здании образовательного учреждения? Если да, то при каких условиях(выберите один ответ)
11. Какова последовательность действий работника образовательного учреждения при обнаружении пожара или его признаков (задымление, запах горения или тления различных материалов, повышение температуры и т.п.) (определить последовательность предложенных действий)
12. Какие действия в соответствии с Правилами пожарной безопасности должен выполнить учитель или другой работник образовательного учреждения по окончании занятий (работ) в учебном (служебном) помещении(выберите несколько вариантов ответа)
13. Какие основные требования предъявляют Федеральные Государственные требования к условиям реализации основной общеобразовательной программы дошкольного образования ... (выберите несколько вариантов ответа)

14. Что выступает в качестве основных ориентиров при подборе игр, игрушек, дидактического материала, издательской продукции ... (выберите один ответ)
15. Какими наиболее педагогически ценными качествами должны обладать детские игрушки ... (выберите несколько вариантов ответа)
16. Педагогические работники образовательных учреждений обязаны проходить периодические медицинские обследования ... (выберите один ответ)
17. Общий объем обязательной части Программы при ее реализации включает время, отведенное на ... (выберите несколько вариантов ответа).
18. Что описывают планируемые итоговые результаты освоения детьми основной общеобразовательной программы дошкольного образования ... (выберите один ответ)
19. Кем устанавливается периодичность мониторинга достижения детьми планируемых результатов освоения Программы ... (выберите один ответ)
20. Что отражает часть программы, формируемая участниками образовательного процесса ... (выберите несколько вариантов ответа).
21. Обязательным требованием к построению системы мониторинга является использование ... (выберите один ответ)
22. Требования к предметно-развивающей среде образовательного учреждения (группы), включают соблюдение следующих принципов ... (выберите несколько вариантов ответа).
23. На чем основывается формирование профессионального взаимодействия педагогов с детьми дошкольного возраста ... (выберите несколько вариантов ответа)..
24. Какой минимальный набор помещений необходим для групп кратковременного пребывания детей до 3-4 часов, без организации питания и сна ... (выберите несколько вариантов ответа)..
25. Максимально допустимый объем недельной образовательной нагрузки, включая занятия по дополнительному образованию, для детей дошкольного возраста составляет ... (выберите несколько вариантов ответа)..
26. Современная личностно - ориентированная модель воспитания и обучения дошкольников в условиях ДОО направлена
27. Какова стратегическая цель дошкольной подготовки детей в возрасте 5-7 лет ... (выберите один ответ)
28. Когда мы говорим об инклюзивном образовании, мы имеем в виду образование ... (выберите один ответ)
29. Федеральный государственный образовательный стандарт начального общего образования (утвержден приказом Министерства образования и науки РФ от 6 октября 2009 г. N 373) (с изменениями от 26 ноября 2010 г.) ориентирует педагогов ДООУ на ... (выберите один ответ)
30. В федеральном государственном образовательном стандарте начального общего образования (утвержден приказом Министерства образования и науки РФ от 6 октября 2009 г. N 373) (с изменениями от 26 ноября 2010 г. определены виды детской деятельности ... (выберите верные варианты ответов)

Раздел XI. Блок вопросов для педагогических работников системы профессионального образования (НПО/СПО)

1. Профессия – это ... (выбрать из предложенных вариантов).
2. Требования к профессиональной образовательной программе устанавливают ... (выбрать из предложенных вариантов).
3. Обязательными разделами рабочей учебной программы являются ... (выбрать из предложенных вариантов).
4. Книга, излагающая основы научных знаний по определенной учебной дисциплине, в соответствии с целями обучения, установленной программой и требованиями дидактики, называется ... (выбрать из предложенных вариантов).
5. К словесным методам обучения относятся ... (выбрать из предложенных вариантов).
6. В какой части занятия производственного обучения проводится инструктаж по правилам техники безопасности ... (выбрать из предложенных вариантов).
7. Виды уроков производственного обучения могут быть ... (выбрать из предложенных вариантов).
8. Материальные объекты, используемые в процессе обучения, называются ... (выбрать из предложенных вариантов).
9. Преимущественное основание для определения типа урока ... (выбрать из предложенных вариантов).
10. Документ, определяющий перечень дисциплин (профессиональных модулей), их распределение по годам обучения, недельное и годовое количество часов – это ... (выбрать из предложенных вариантов).
11. К формам организации процесса обучения не относится ... (выбрать из предложенных вариантов).
12. Метод обучения – это ... (выбрать из предложенных вариантов).
13. Типы образовательных программ, реализуемые в системе профессионального образования ... (выбрать из предложенных вариантов).
14. Укажите требования, зафиксированные в ФГОС как обязательные ... (выбрать из предложенных вариантов).
15. Метод обучения, позволяющий оперативно устанавливать обратную связь между педагогом и обучающимся и делать вывод об уяснении или непонимании изучаемого материала, является ... (выбрать из предложенных вариантов).
16. Формой итоговой проверки глубины и прочности знаний обучающихся, понимание ими основных идей и принципов изучаемой дисциплины является ... (выбрать из предложенных вариантов).
17. Способность применять знания, умения и практический опыт для успешной трудовой деятельности – это ... (выбрать из предложенных вариантов).

18. Часть программы профессионального образования (обучения), предусматривающая подготовку обучающихся к осуществлению определенной совокупности трудовых функций, имеющих самостоятельное значение для трудового процесса – это ... (выбрать из предложенных вариантов).
19. Участник конфликтной ситуации, имеющий точку зрения, взгляды, убеждения, аргументы, которые отличаются от основных, исходных или по сравнению с Вашими – это ... (выбрать из предложенных вариантов).
20. Инструктаж – это ... (выбрать из предложенных вариантов).
21. Под формой обучения следует понимать ... (выбрать из предложенных вариантов).
22. Цель урока: «создание условий для развития умения удерживать учебную цель занятия» относится к ... (выбрать из предложенных вариантов).
23. Учебно-программная документация, используемая педагогом профессионального обучения для разработки рабочей учебной программы дисциплины (модуля) ... (выбрать из предложенных вариантов).
24. Предмет, событие, действия, вызывающие конфликтную ситуацию, объединяются термином ... (выбрать из предложенных вариантов).
25. Способности, которые обеспечивают межличностное и деловое общение в процессе обучения и воспитания ... (выбрать из предложенных вариантов).
26. Способность обучающегося к усвоению знаний, восприимчивости к помощи другого, активности ориентировки в новых условиях, переключаемости с одного способа работы ... (выбрать из предложенных вариантов).

Раздел XI. Предметный блок вопросов для учителей начальных классов

1. Педагогика

1. Объектом педагогики является ... (выбрать из предложенных вариантов).
2. Укажите зону развития, на которую должен ориентироваться процесс обучения ... (выбрать из предложенных вариантов).
3. Эффективность методов обучения определяется ... (выбрать из предложенных вариантов).
4. Выделите компоненты педагогического процесса, позволяющие определить качество образования ... (выбрать из предложенных вариантов).
5. Методологической основой федерального государственного образовательного стандарта начального общего образования является ... (выбрать из предложенных вариантов).
6. Учебная задача – это ... (выбрать из предложенных вариантов).
7. Результатом учебной деятельности является ... (выбрать из предложенных вариантов).
8. Умение ребёнком ставить и формулировать проблему предполагает ... (выбрать из предложенных вариантов).
9. Умение ребёнком осуществлять выбор наиболее эффективных способов решения задач предполагает ... (выбрать из предложенных вариантов).
10. Умение ребёнка работать в малой группе предполагает ... (выбрать из предложенных вариантов).

2. Психология

1. Психологическая готовность детей к школе включает готовность ... (выбрать из предложенных вариантов).
2. Понятие «зона ближайшего развития» предполагает, что ... (выбрать из предложенных вариантов).
3. Кризисы возрастного развития свидетельствуют о ... (выбрать из предложенных вариантов).
4. Ведущей деятельностью для младшего школьника является ... (выбрать из предложенных вариантов).
5. Основной вид мышления в младшем школьном возрасте ... (выбрать из предложенных вариантов).
6. По мнению А.Н. Леонтьева, ядром личности младшего школьника является ... (выбрать из предложенных вариантов).
7. В учебной деятельности осознанию абстрактного материала через аналогии помогает ... (выбрать из предложенных вариантов).
8. Объём, устойчивость, переключаемость и концентрация произвольного внимания детей близка показателям взрослого человека ... (выбрать из предложенных вариантов).
9. Схема учебного взаимодействия с учетом активности всех его участников предполагает отношения ... (выбрать из предложенных вариантов).
10. Психологической основой учебной деятельности является ... (выбрать из предложенных вариантов).

3. Санитарно-гигиенические требования к организации образовательного процесса младших школьников

1. Для учащихся первых классов обучение в первую смену является обязательным. Обучение следует начинать не ранее ...(выбрать из предложенных вариантов).
2. Для учащихся первых классов наиболее трудные предметы необходимо проводить ...(выбрать из предложенных вариантов).
3. Продолжительность урока в первом классе не должна превышать ... (выбрать из предложенных вариантов).
4. Наполняемость начальных классов не должна превышать ... (выбрать из предложенных вариантов).
5. Занятия внеурочной деятельностью (чтение, музыкальные занятия, рисование, лепка, рукоделие, тихие игры) не должна превышать в день более ... (выбрать из предложенных вариантов).
6. Приём детей в образовательных учреждениях, реализующих программы начального общего образования начинается ... (выбрать из предложенных вариантов).
7. Недельная учебная нагрузка для учащихся первых классов не должна превышать ... (выбрать из предложенных вариантов).
8. Необходимо чередовать во время урока различные виды учебной деятельности (за исключением контрольных работ). Средняя непрерывная продолжительность различных видов учебной деятельности обучающихся (чтение с бумажного носителя, письмо, слушание, опрос и т.п.) в 1 - 4 классах не должна превышать ... (выбрать из предложенных вариантов).
9. Объем домашних заданий (по всем предметам) должен быть таким, чтобы затраты времени на его выполнение не превышали (в астрономических часах) во 2 - 3 классах ... (выбрать из предложенных вариантов).
10. Вес ежедневного комплекта учебников и письменных принадлежностей не должен превышать: для учащихся 1 – 2-х классов ... (выбрать из предложенных вариантов).

4. Русский язык и литература

1. Дифференцированный подход в период обучения грамоте это ... (выбрать из предложенных вариантов).
2. Причины графических ошибок первоклассника ... (выбрать из предложенных вариантов).
3. Существительные, которые не рекомендуется использовать в период выработки навыка правописания падежных окончаний в начальной школе ... (выбрать из предложенных вариантов).
4. Назовите причину допущенной ошибки «Ширстяной, потому что жи-ши пиши с буквой и» ... (выбрать из предложенных вариантов).
5. Типы отношений младших школьников к литературным героям ... (выбрать из предложенных вариантов).
6. Скорость (темп) чтения находится в прямой зависимости от ... (выбрать из предложенных вариантов).

7. Предложение, которое нецелесообразно использовать для разбора по членам предложения в начальных классах ... (выбрать из предложенных вариантов).
8. Речевая ошибка, которая встречается в изложении данного ученика «Грачи жили в роще березовой. Кот однажды в рощу забрался. Он на дерево залез и к гнезду приблизился. Но спугнул старый грач кота. И кот убежал» ... (выбрать из предложенных вариантов).
9. Что не является необходимым образовательным результатом предмета «русский язык» с точки зрения требований федерального государственного образовательного стандарта начального общего образования ... (выбрать из предложенных вариантов).
10. Что не является необходимым образовательным результатом предмета «литературное чтение» с точки зрения требований федерального государственного образовательного стандарта начального общего образования ... (выбрать из предложенных вариантов).

5. Окружающий мир

1. Образовательный компонент «Окружающий мир» включает знания из областей ... (выбрать из предложенных вариантов).
2. В курсе "Окружающий мир" в начальной школе в настоящее время можно выделить два основных направления ... (выбрать из предложенных вариантов).
3. Дети младшего школьного возраста воспринимают мир (...как?) ... (выбрать из предложенных вариантов).
4. Стержнем всего курса "Окружающий мир", вне зависимости от того, по какой программе идёт изучение предмета, является ... (выбрать из предложенных вариантов).
5. В отличие от других предметов в начальной школе программы по "Окружающему миру" отличаются ... (выбрать из предложенных вариантов).
6. Внетекстовые компоненты учебника по "Окружающему миру" это ... (выбрать из предложенных вариантов).
7. Принцип целостности реализуется в курсе начальной школы за счёт ... (выбрать из предложенных вариантов).
8. Наиболее продуктивным источником знаний об окружающем мире является ... (выбрать из предложенных вариантов).
9. Изучение окружающего мира построена на следующем принципе организации знания ... (выбрать из предложенных вариантов).
10. Что не является необходимым образовательным результатом предмета «окружающий мир» с точки зрения требований федерального государственного образовательного стандарта начального общего образования ... (выбрать из предложенных вариантов).

6. Математика и информатика

1. Что является основой начального курса математики? ... (выбрать из предложенных вариантов).
2. Одной из особенностей начального курса математики и информатики является ввод материала (способ?)... (выбрать из предложенных вариантов).

3. На каком этапе курса математики рассматривается позиционный принцип записи чисел ... (выбрать из предложенных вариантов).
4. С помощью какого вида задач происходит ознакомление с понятием «задача»? ... (выбрать из предложенных вариантов).
5. Конкретный смысл арифметических действий, свойства действий, связи между компонентами и результатами действий раскрывается с помощью ... (выбрать из предложенных вариантов).
6. Через какие промежутки необходима смена деятельности на уроках математики? ... (выбрать из предложенных вариантов).
7. Уроки информатики в начальной школе могут вести только ... (выбрать из предложенных вариантов).
8. Максимальное время использования компьютерных информационных средств на уроках информатики и других уроках составляет ... (выбрать из предложенных вариантов).
9. Какое понятие лежит в основе начального курса информатики? ... (выбрать из предложенных вариантов).
10. Что не является необходимым образовательным результатом образовательной области «математика и информатика» с точки зрения требований федерального государственного образовательного стандарта начального общего образования ... (выбрать из предложенных вариантов).

7. Система оценки образовательных достижений младших школьников

1. Стандарт устанавливает требования к результатам обучающихся, освоивших основную образовательную программу начального общего образования ... (выбрать из предложенных вариантов).
2. Предметом итоговой оценки освоения обучающимися основной образовательной программы начального общего образования должно быть ... (выбрать из предложенных вариантов).
3. Оценка сформированности метапредметных образовательных результатов происходит ... (выбрать из предложенных вариантов).
4. К результатам индивидуальных достижений обучающихся, не подлежащим итоговой оценке качества освоения основной образовательной программы начального общего образования, относятся к ... (выбрать из предложенных вариантов).
5. Система оценки достижения планируемых результатов освоения основной общеобразовательной программы начального общего образования должна обеспечивать ... (выбрать из предложенных вариантов).
6. При оценке результатов деятельности образовательных учреждений и работников образования основным объектом оценки выступают ... (выбрать из предложенных вариантов).
7. Отслеживание сформированности личностных образовательных результатов происходит ... (выбрать из предложенных вариантов).
8. Оптимальным способом организации системы накопительной оценки в начальной школе признается ... (выбрать из предложенных вариантов).
9. В итоговую оценку должны быть включены следующие составляющие ... (выбрать из предложенных вариантов).

10. Итоговая оценка качества освоения обучающимися основной образовательной программы начального общего образования осуществляется ... (выбрать из предложенных вариантов).

8. Составление рабочей программы отдельного учебного предмета

1. Рабочая программа по отдельному учебному предмету, курсу представляет собой ... (выбрать из предложенных вариантов).
2. Рабочая программа отдельного учебного предмета разрабатывается на основе ... (выбрать из предложенных вариантов).
3. Рабочая программа отдельного учебного предмета должна полностью соответствовать ... (выбрать из предложенных вариантов).
4. В структуру рабочей программы отдельного учебного предмета не входит раздел ... (выбрать из предложенных вариантов).
5. Рабочая программа отдельного учебного предмета утверждается ... (выбрать из предложенных вариантов).
6. Требования к структуре рабочей программы по учебному предмету, курсу ... (выбрать из предложенных вариантов).
7. В рабочую программу по учебному предмету, курсу по сравнению с примерной или авторской допустимо вносить изменения не более чем на ... (выбрать из предложенных вариантов).
8. Решение о внесении изменений в рабочую программу отдельного учебного предмета принимает (выберите два ответа) ... (выбрать из предложенных вариантов).
9. Рабочая программа отдельного учебного предмета ... (выбрать из предложенных вариантов).
10. Основанием для внесения изменений в календарно-тематическое планирование рабочей программы отдельного учебного предмета может быть ... (выбрать из предложенных вариантов).

9. Внеурочная деятельность младших школьников

1. При организации внеурочной образовательной деятельности обучающихся образовательным учреждением используются возможности ... (выбрать из предложенных вариантов).
2. Внеурочная образовательная деятельность входит (не входит, в какую часть учебного плана) ... (выбрать из предложенных вариантов).
3. Для организации внеурочной образовательной деятельности составляется (документ?) ... (выбрать из предложенных вариантов).
4. Внеурочная образовательная деятельность младших школьников является обязательной для школы, перешедшей на новый образовательный стандарт и учитывается (не учитывается) при определении максимально допустимой недельной нагрузки обучающихся ... (выбрать из предложенных вариантов).
5. В направления внеурочной образовательной деятельности не входит ... (выбрать из предложенных вариантов).
6. Внеурочная образовательная деятельность осуществляется на основе ... (выбрать из предложенных вариантов).

7. Внеурочная образовательная деятельность осуществляется в формах.. ... (выбрать из предложенных вариантов).
8. Модель организации внеурочной образовательной деятельности (в том числе привлечение учреждений дополнительного образования детей, учреждений культуры и спорта) определяется ... (выбрать из предложенных вариантов).
9. Формами представления результатов внеурочной образовательной деятельности являются (можно выбрать несколько вариантов)
10. Результатом внеурочной образовательной деятельности должно стать ... (выбрать из предложенных вариантов).

10. Духовно-нравственное развитие младших школьников

1. Духовно-нравственное воспитание младших школьников ориентировано на ... (выбрать из предложенных вариантов).
2. Организация социального открытого пространства духовно-нравственного развития и воспитания личности гражданина России, нравственного уклада жизни обучающегося осуществляется на основе (можно выбрать несколько вариантов).
3. Раздел программы духовно-нравственного воспитания младших школьников «Содержание духовно-нравственного развития, воспитания и социализации учащихся начальной школы» включает ... (выбрать из предложенных вариантов).
4. Раздел программы духовно-нравственного воспитания младших школьников «Планируемые результаты духовно-нравственного развития, воспитания и социализации учащихся начальной школы» включает ... (выбрать из предложенных вариантов).
5. Программа духовно-нравственного воспитания младших школьников предусматривает ... (выбрать из предложенных вариантов).
6. Программа духовно-нравственного воспитания младших школьников реализуется через ... (выбрать из предложенных вариантов).
7. Программа духовно-нравственного развития, воспитания обучающихся на ступени начального общего образования входит (не входит) в основную общеобразовательную программу начального общего образования школы ... (выбрать из предложенных вариантов).
8. Базисный учебный план 2009 года предусматривает... (не предусматривает...) ... (выбрать из предложенных вариантов).
9. К числу базовых национальных ценностей, определяемых концепцией духовно-нравственного воспитания и развития личности гражданина России, не относится ... (выбрать из предложенных вариантов).
10. Результатом духовно-нравственного воспитания младших школьников должны стать результаты ... (выбрать из предложенных вариантов).

11. Федеральный государственный образовательный стандарт начального общего образования

1. Требования к условиям реализации основной образовательной программы начального общего образования представляют собой ... (выбрать из предложенных вариантов).

2. Требования к кадровому обеспечению реализации основной образовательной программы начального общего образования включают (можно выбрать несколько вариантов ответа) ... (выбрать из предложенных вариантов).
3. Материально-технические условия реализации основной образовательной программы начального общего образования должны обеспечивать (можно выбрать несколько вариантов ответа) ... (выбрать из предложенных вариантов).
4. Информационно-образовательная среда образовательного учреждения должна обеспечивать возможность осуществлять в электронной (цифровой) форме следующие виды деятельности (можно выбрать несколько правильных ответов) ... (выбрать из предложенных вариантов).
5. Для учащихся первых классов обучение в первую смену является обязательным. Обучение следует начинать не ранее ... (выбрать из предложенных вариантов).
6. Основные предметы необходимо проводить на уроке ... (выбрать из предложенных вариантов).
7. Продолжительность урока в первом классе не должна превышать ... (выбрать из предложенных вариантов).
8. Наполняемость начальных классов не должна превышать ... (выбрать из предложенных вариантов).
9. Занятия внеурочной деятельностью (чтение, музыкальные занятия, рисование, лепка, рукоделие, тихие игры) не должна превышать в день более ... (выбрать из предложенных вариантов).
10. Основная общеобразовательная программа начального общего образования имеет следующую структуру (отметить нужные разделы) ... (выбрать из предложенных вариантов).
11. Рабочая программа по отдельному учебному предмету, курсу представляет собой ... (выбрать из предложенных вариантов).
12. Рабочая программа отдельного учебного предмета утверждается ... (выбрать из предложенных вариантов).
13. Требования к структуре рабочей программы по учебному предмету, курсу ... (выбрать из предложенных вариантов).
14. В рабочую программу по учебному предмету, курсу по сравнению с примерной допустимо вносить изменения не более чем на ... (выбрать из предложенных вариантов).
15. Решение о внесении изменений в рабочую программу отдельного учебного предмета принимает ... (выбрать из предложенных вариантов).
16. Духовно-нравственное воспитание младших школьников ориентировано ... (выбрать из предложенных вариантов).
17. Раздел программы духовно-нравственного воспитания младших школьников «Содержание духовно-нравственного развития, воспитания и социализации учащихся начальной школы» включает ... (выбрать из предложенных вариантов).

18. Раздел программы духовно-нравственного воспитания младших школьников «Планируемые результаты духовно-нравственного развития, воспитания и социализации учащихся начальной школы» включает ... (выбрать из предложенных вариантов).
19. Внеурочная образовательная деятельность входит (не входит, в какую часть?) в учебный план... (выбрать из предложенных вариантов).
20. Внеурочная образовательная деятельность младших школьников является обязательной для школы, перешедшей на новый образовательный стандарт и учитывается (не учитывается) при определении максимально допустимой недельной нагрузки обучающихся ... (выбрать из предложенных вариантов).
21. Результатом внеурочной образовательной деятельности должно стать ... (выбрать из предложенных вариантов).
22. Формами представления результатов внеурочной образовательной деятельности являются (можно выбрать несколько вариантов)
23. Стандарт устанавливает требования к результатам обучающихся, освоивших основную образовательную программу начального общего образования ... (выбрать из предложенных вариантов).
24. Итоговая оценка качества освоения обучающимися основной образовательной программы начального общего образования осуществляется ... (выбрать из предложенных вариантов).
25. Предметом итоговой оценки освоения обучающимися основной образовательной программы начального общего образования должно быть ... (выбрать из предложенных вариантов).
26. Отслеживание сформированности личностных образовательных результатов происходит ... (выбрать из предложенных вариантов).
27. Оценка сформированности метапредметных образовательных результатов происходит ... (выбрать из предложенных вариантов).

Раздел XI. Блок вопросов по ФГОС основного общего образования (для всех категорий)

1. ФГОС ООО определяет требования к ...(выбрать из предложенных вариантов).
2. Какие УУД на основной ступени общего образования приобретают приоритетное значение? ...(выбрать из предложенных вариантов).
3. ФГОС ООО устанавливает требования к следующим видам образовательных результатов обучающихся, которые должна формировать и развивать школа ...(выбрать из предложенных вариантов).
4. Предметом итоговой оценки освоения обучающимися основной образовательной программы основного общего образования, согласно ФГОС, является достижение ...(выбрать из предложенных вариантов).
5. Оценка личностных результатов образовательной деятельности обучающихся ...(выбрать из предложенных вариантов).
6. Основным объектом оценки предметных результатов в соответствии с требованиями ФГОС является ...(выбрать из предложенных вариантов).
7. Примерная (типовая) учебная программа – это ...(выбрать из предложенных вариантов).
8. Примерная программа определяет ...(выбрать из предложенных вариантов).
9. Назначение примерной программы состоит в том, что она обеспечивает ...(выбрать из предложенных вариантов).
10. Авторская программа – это документ ...(выбрать из предложенных вариантов).
11. Рабочая программа (создается, отражает...) ...(выбрать из предложенных вариантов).
12. Требования к уровню подготовки учащихся, прописанные в Рабочей программе могут (должны) быть ...(выбрать из предложенных вариантов).
13. При разработке требований к уровню подготовки учащихся необходимо ...(выбрать из предложенных вариантов).
14. Какой подход положен в основу новых ФГОС? ...(выбрать из предложенных вариантов).
15. Как понимается деятельность в рамках системно-деятельностного подхода? ...(выбрать из предложенных вариантов).
16. Какие образовательные результаты соотносятся с универсальными учебными действиями? ...(выбрать из предложенных вариантов).
17. К какой категории образовательных результатов могут быть отнесены такие качества, как патриотизм, уважение к Отечеству, знание истории, языка, культуры своего народа, своего края, основ культурного наследия народов России и человечества? ...(выбрать из предложенных вариантов).
18. К какой категории образовательных результатов могут быть отнесены такие качества, как умение самостоятельно определять цели своего

- обучения, ставить и формулировать для себя новые задачи в учёбе и познавательной деятельности? ... (выбрать из предложенных вариантов).
19. Требования к условиям реализации основной образовательной программы основного общего образования включают ... (выбрать из предложенных вариантов).
 20. Информационно-образовательная среда образовательного учреждения НЕ включает ... (выбрать из предложенных вариантов).
 21. Информационно-образовательная среда образовательного учреждения должна обеспечивать ... (выбрать из предложенных вариантов).